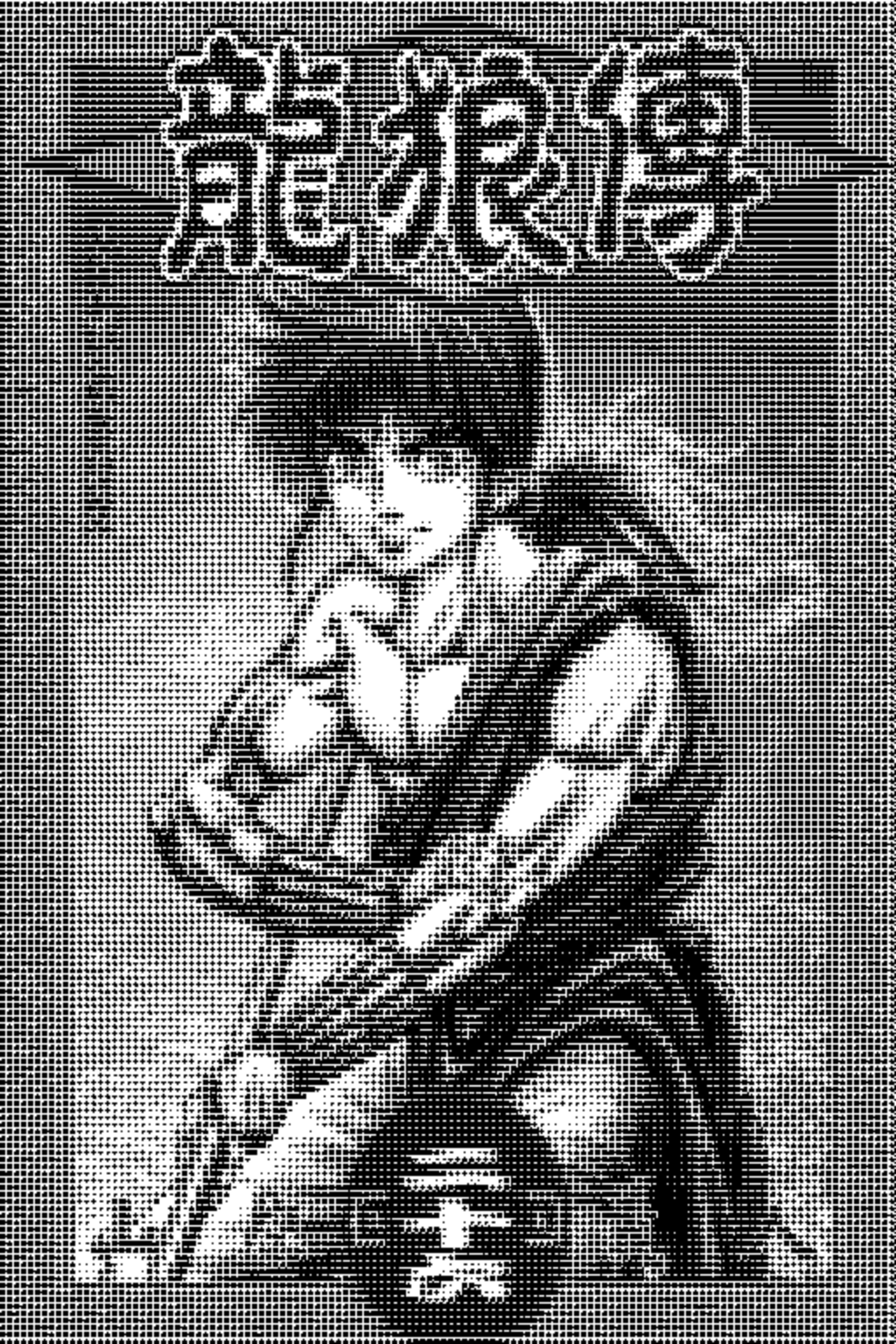

龍狼伝

The Legend of Dragon's Son

第26巻

山原義人
Yamahara Yoshito

contents

龍狼伝

第26巻

第101話
匈奴的約定 3

第102話
悲哀的命運 19

第103話
傳說的魔獸 95

第104話
強勁的對手 137

什麼？
你們不過為了證明自己一個人！
才會利用李儒的嗎……？
我們真正的目的是圍“許邊”公的親戚，
那些孩子根本不足以威脅“他邊”公的人！
能達成威脅的……
就只有福之子一個人！

那實在太好了！
實來呼爾泉大人真的是個很棒的家伙！
不用擔心的！
呼爾泉大人他還活著，
要是有什麼狀況，我的氣可以感受到的！
你真的有辦法感受到嗎？
但是相信這麼理，
要感受到氣還真的是有點困難……
不過，遇到這麼年的傷患！
對了！叔叔，接下來該怎麼辦？
鐵然有逃亡用的馬，可是要到達父親所在的鄉巒必須經過敵人的領土吧！
カッ…

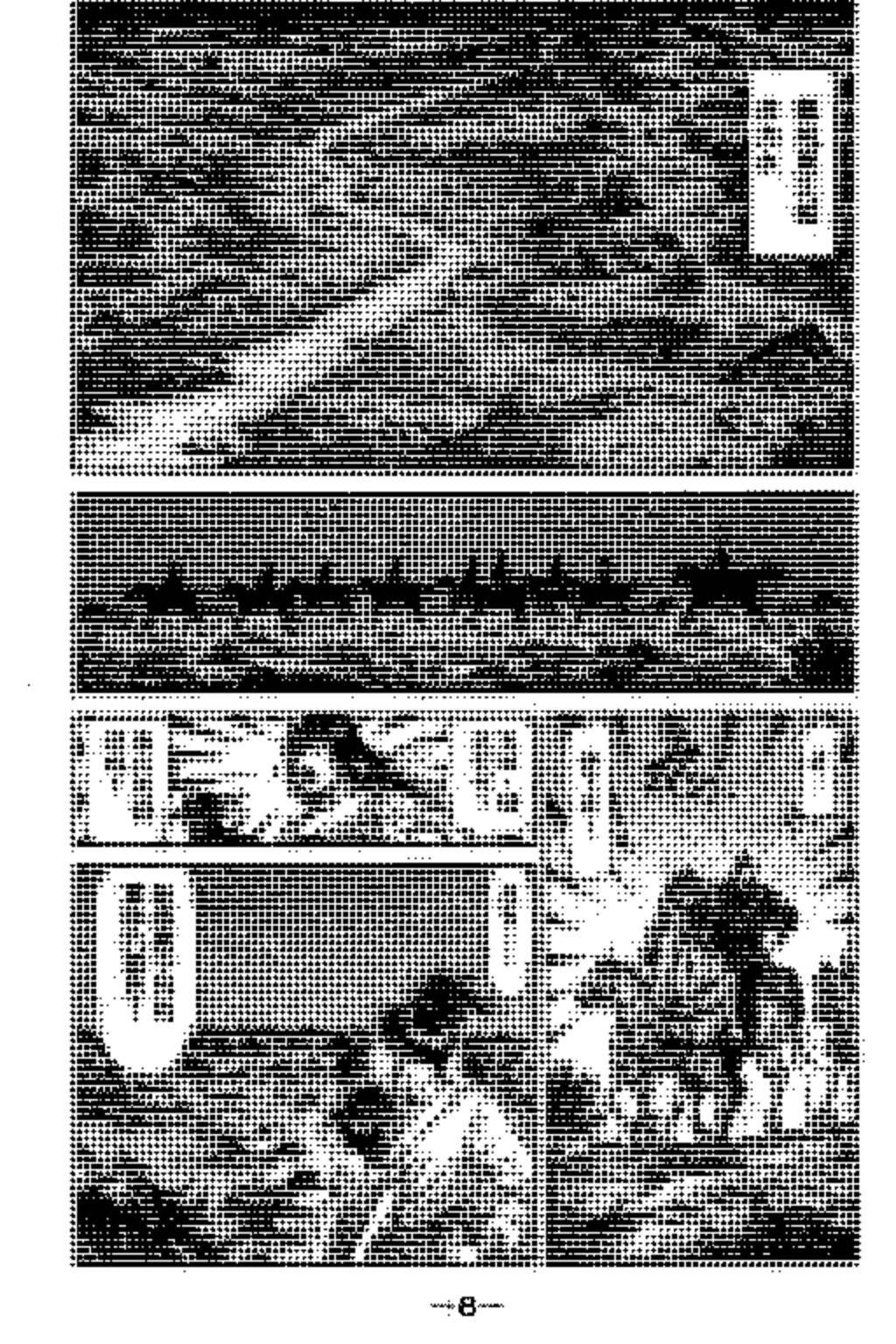

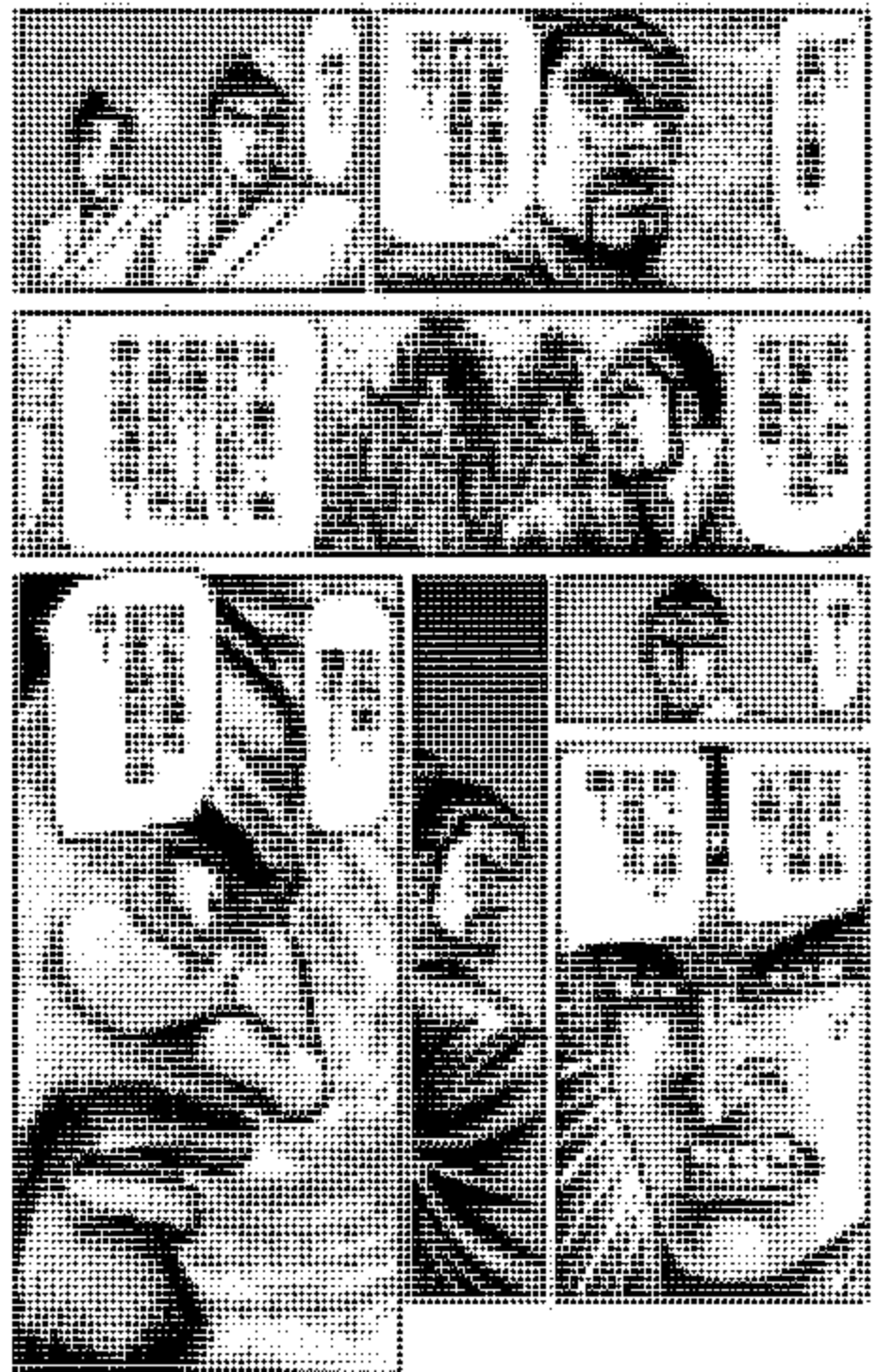

就是因為這樣，你的父親會場——！
才會為了與伺奴簽訂盟約，而決定拿自己的長子來當作人質！
如果得到伺奴軍隊的協助，而成功消滅「仲達」，漢朝的領土就必須分給伺奴，
呼廚泉答應了這個條件，所以要求以身為兒子的你的為抵押！
沒錯！
不會吧——！
父親——他——

所以你才會在救我們之前，先把匈奴的軍隊給救出來啊！
可是，如今統領匈奴的單于還留在那城，這的蒙國設就無法實現了吧？

讓你擔心了
我一樣……
可以統率匈奴大軍！

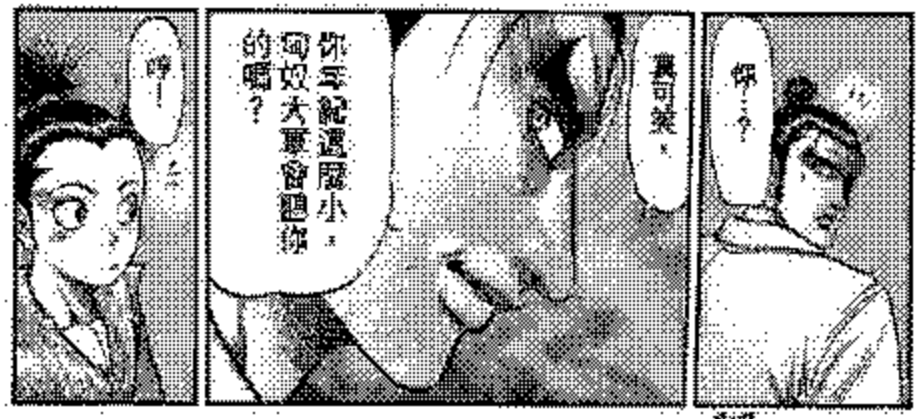
你！？
真司案，
你年紀還輕小，匈奴大軍會聽你的嗎？
哼！

哎呀！
哎呀！
哎呀！

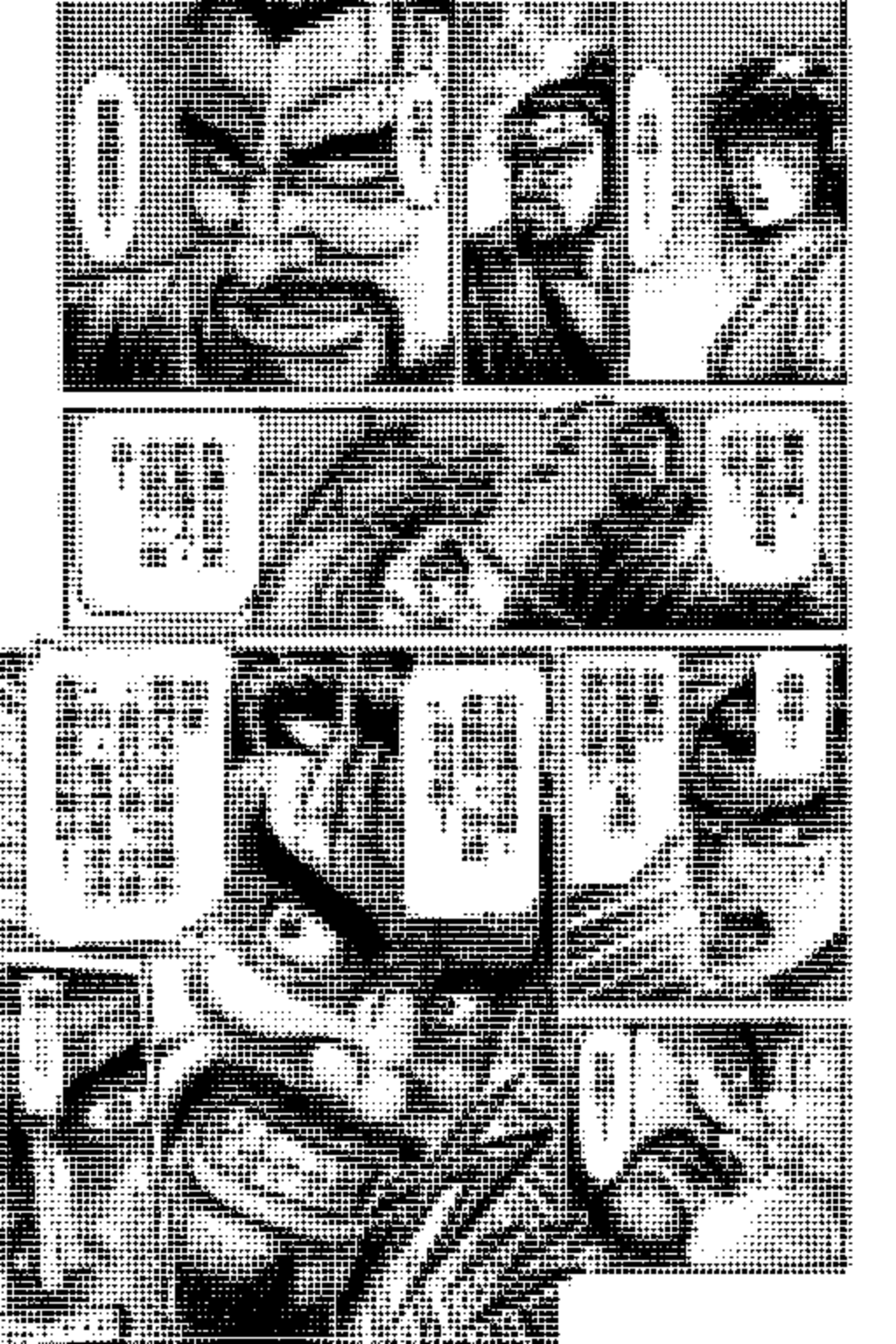

之所以叫我軍師，是因為我了解三國志的歷史……
如今歷史已經改變，正是考驗我是否有被稱為龍之軍師資格的時候！
河蚊的實力，即之平你剛剛領略過了
練不錯，應該需要借重河蚊的力量吧？
我覺得應該前往河蚊——！
真的！

看來要回報義仁的恩情，需要付出很大的代價！
不過說真的，自古以來，始終因擺著漢朝的伺服的武力很吸引我。
我之前也曾想過要借用伺服隊的力量……
說不定運對我來說，才是幸運的呢！用這樣的名義比較容易取得伺服的信任！

バカ…
啊…
啊！

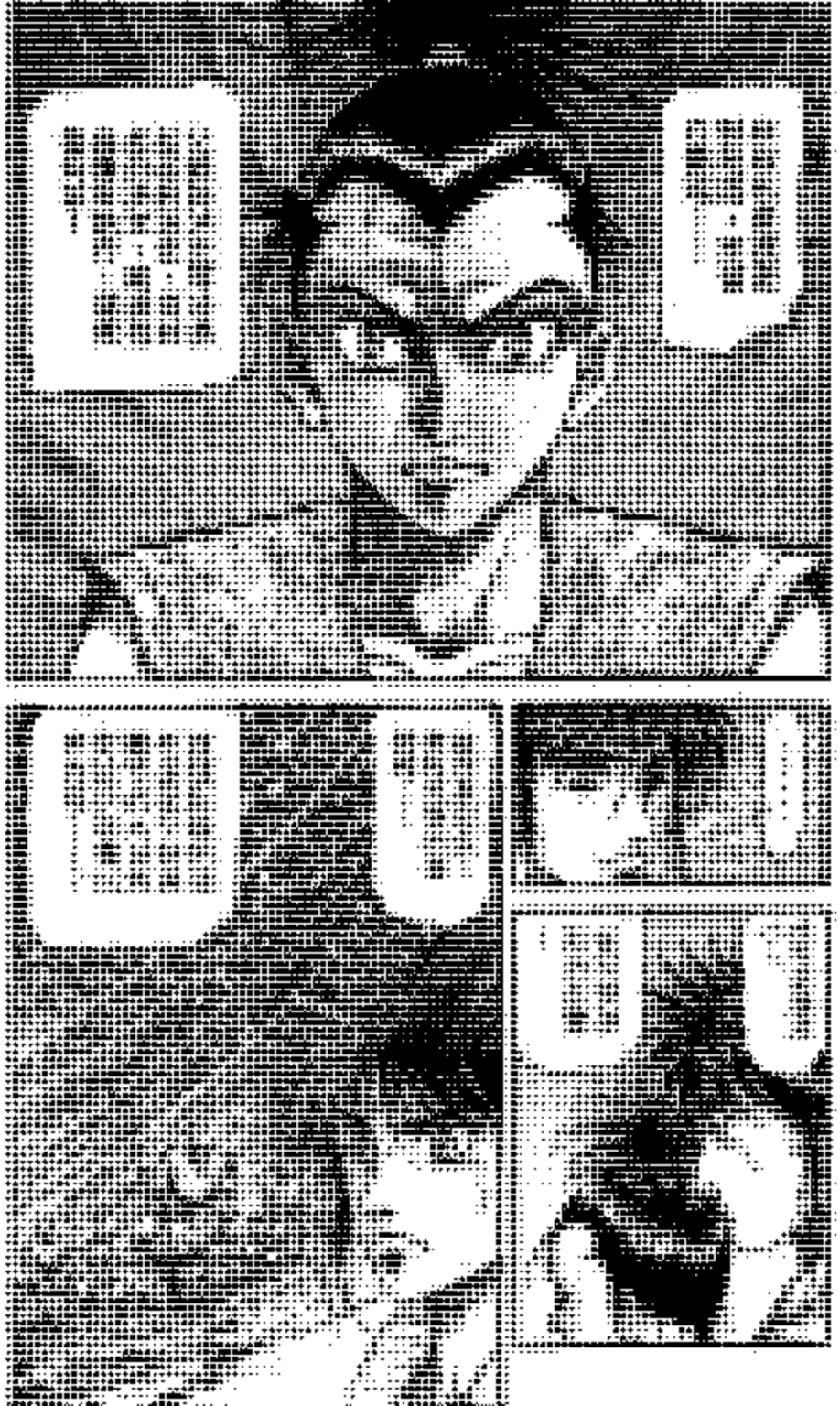

白河水注下會注入黃河。
李典的部隊目前正在白河守候！他們隨時可以平安抵達荊州！
白河水
黃河
司州
洛陽
許昌
豫州
荊州
安城
新野

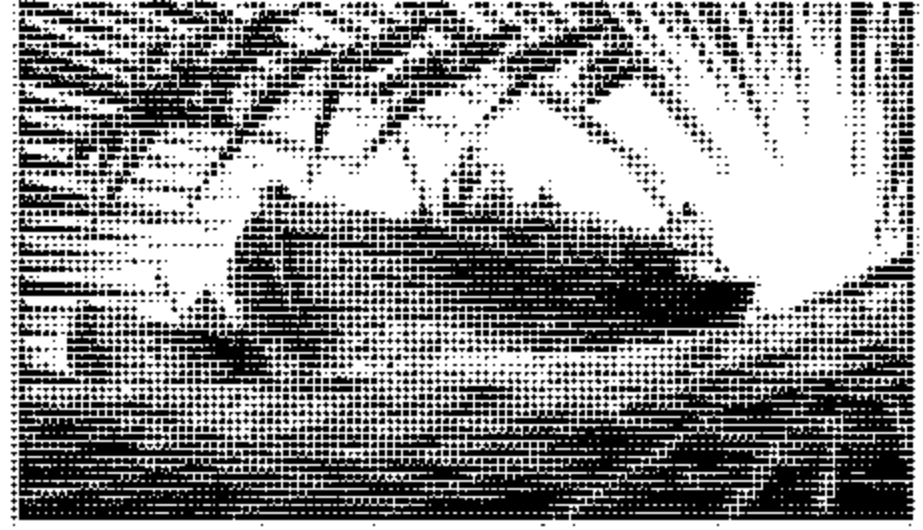

如今再加他們與我們分南路走，
追兵就不會找上他們了啊！
沒錯！
就算這樣，那麼空的人……
要如何正確地知道志狼的去向呢？
一下！
如果不再增強，
我們要如何應付退兵呀？
他說得沒錯！
我們必須儘早查明此事才行！
他叫千山是吧？那邊大將的馬……
他的馬跑得很容易就能與其他的馬做區別，只要以它為記號一路追蹤過去吧？
啊！
哇哇！
原來是這樣子啊！

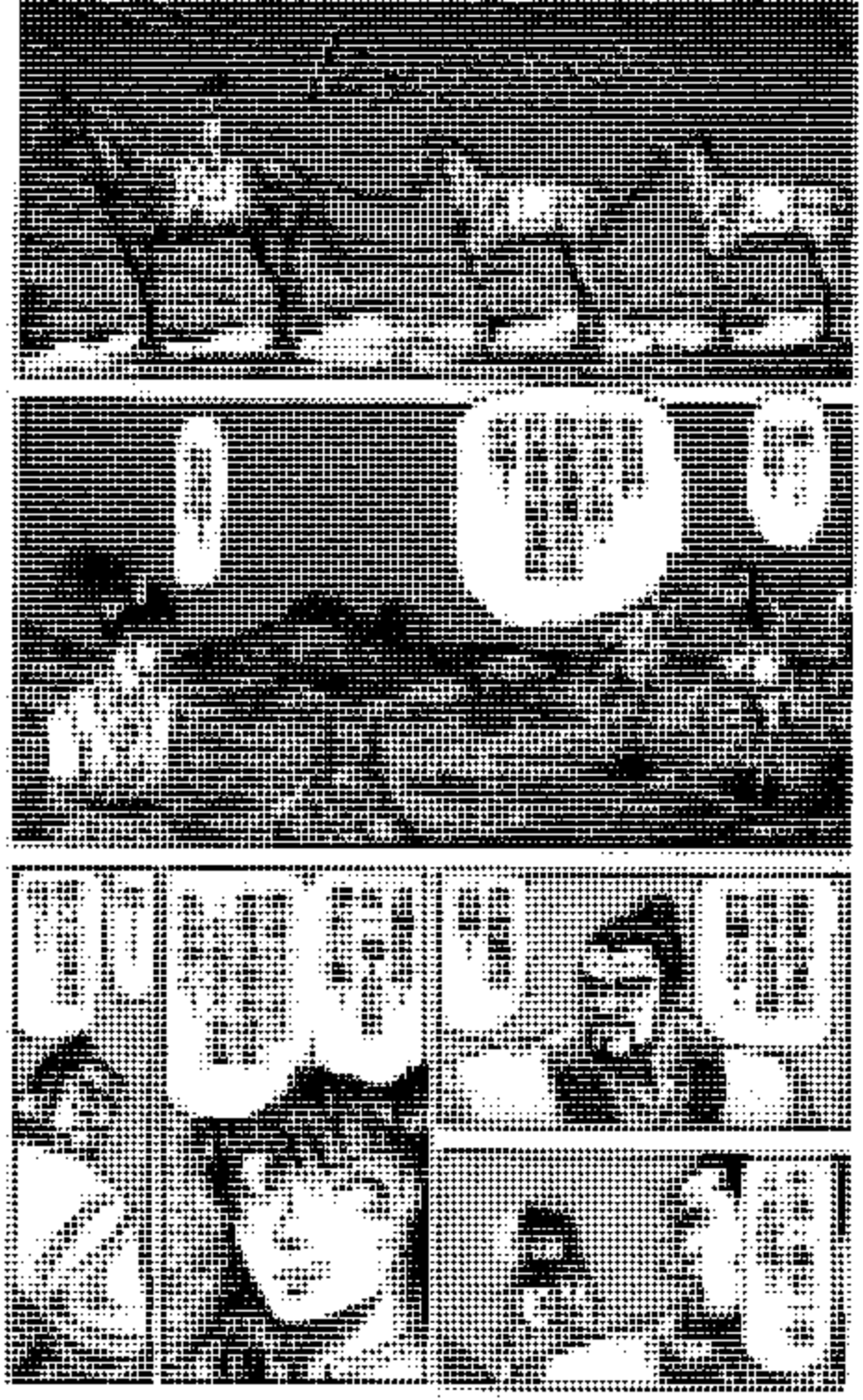

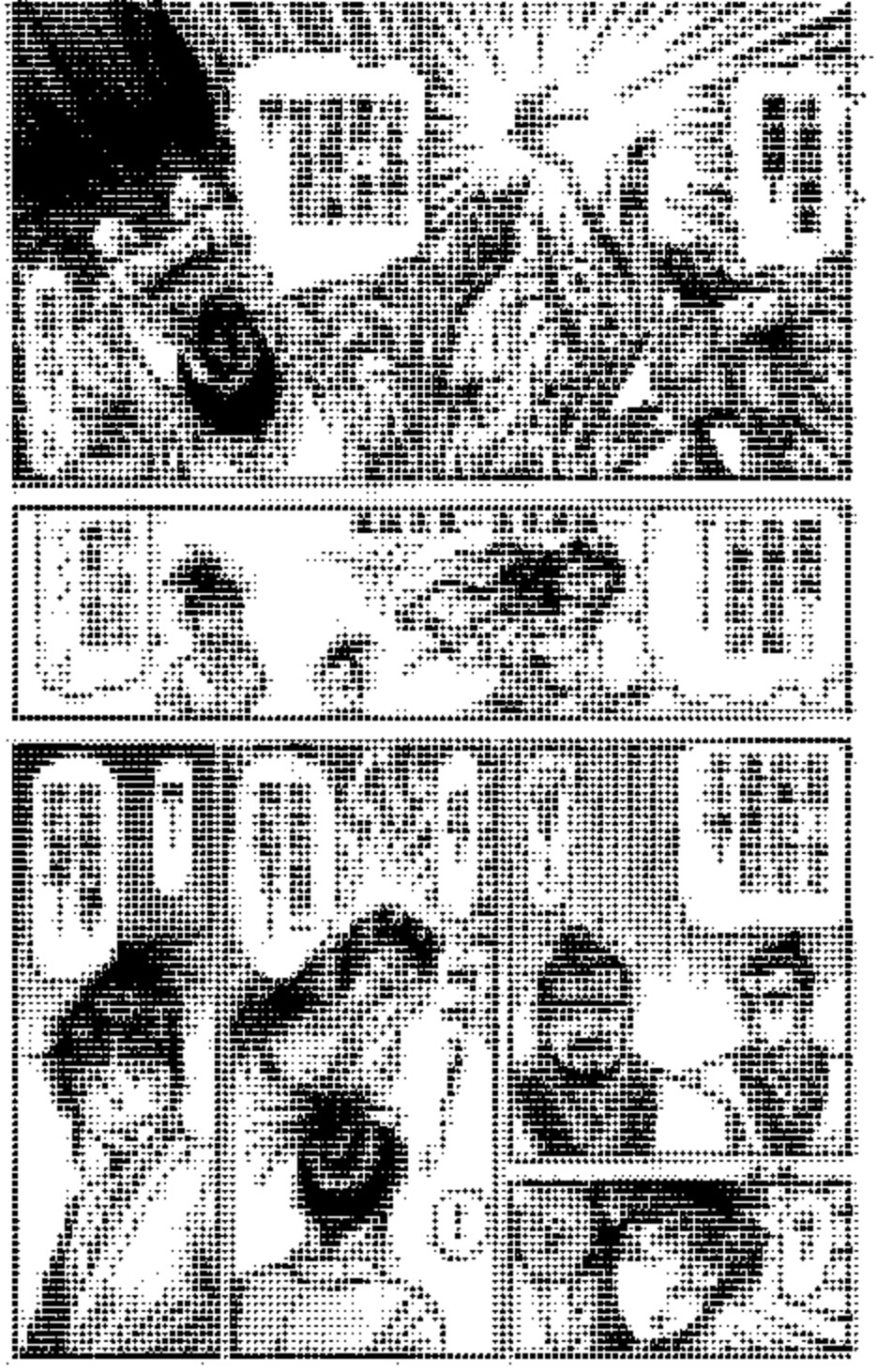

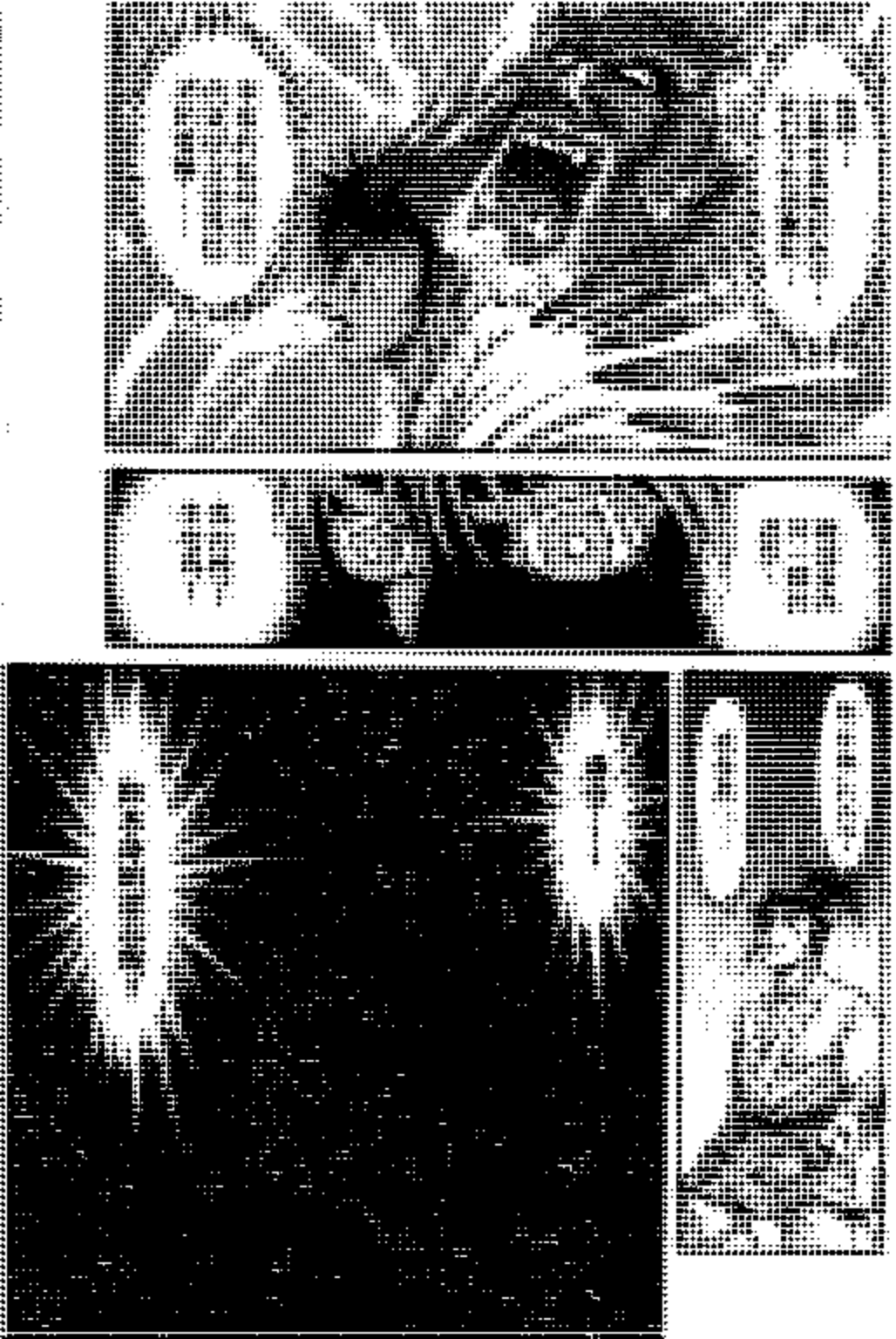

為了保護我，讓我過活，比殺了我吧！
不過，讓我接受這種懲罰

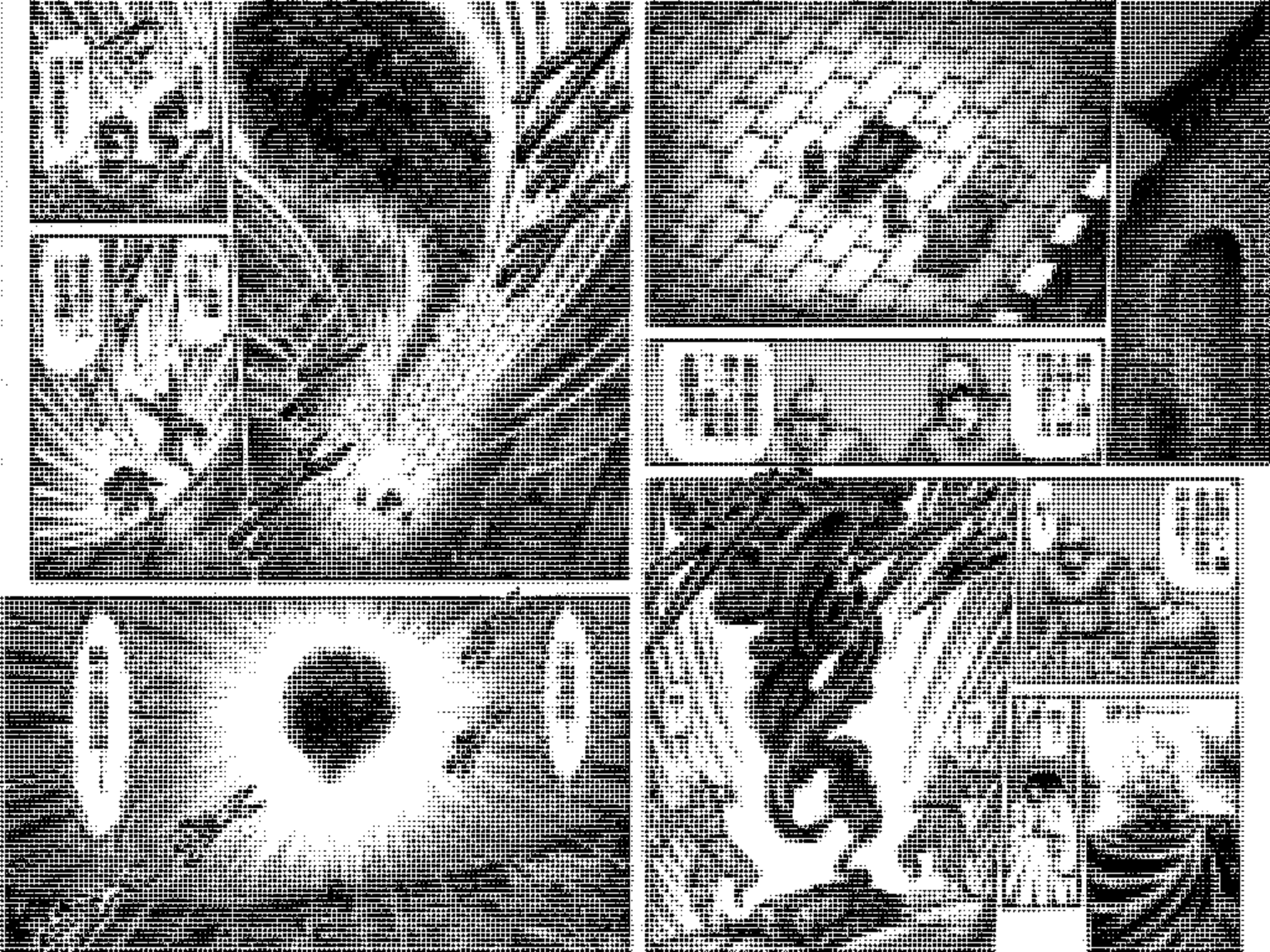

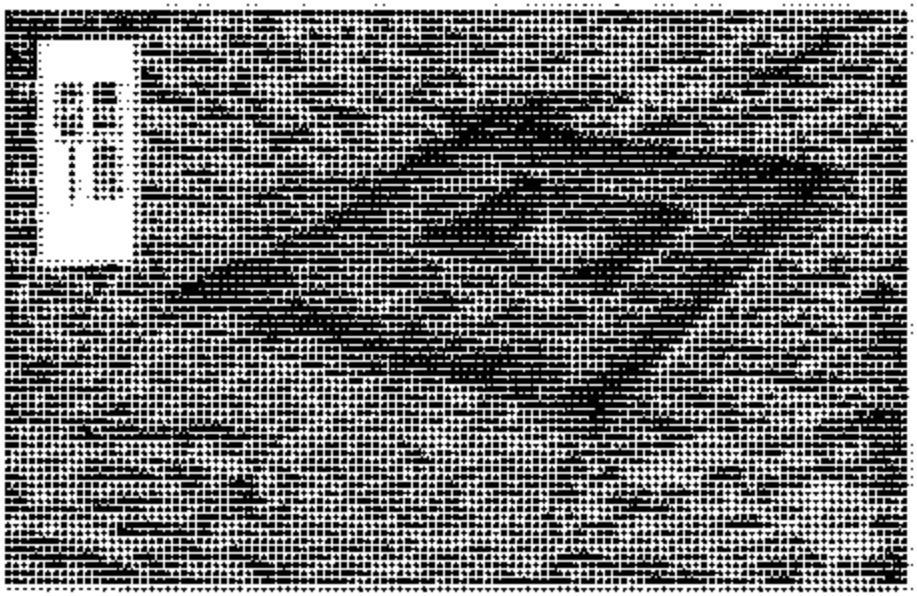

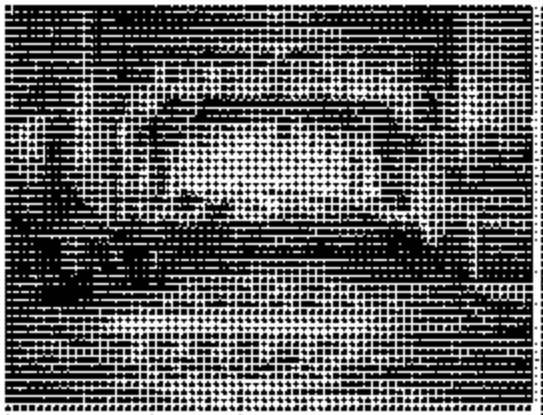

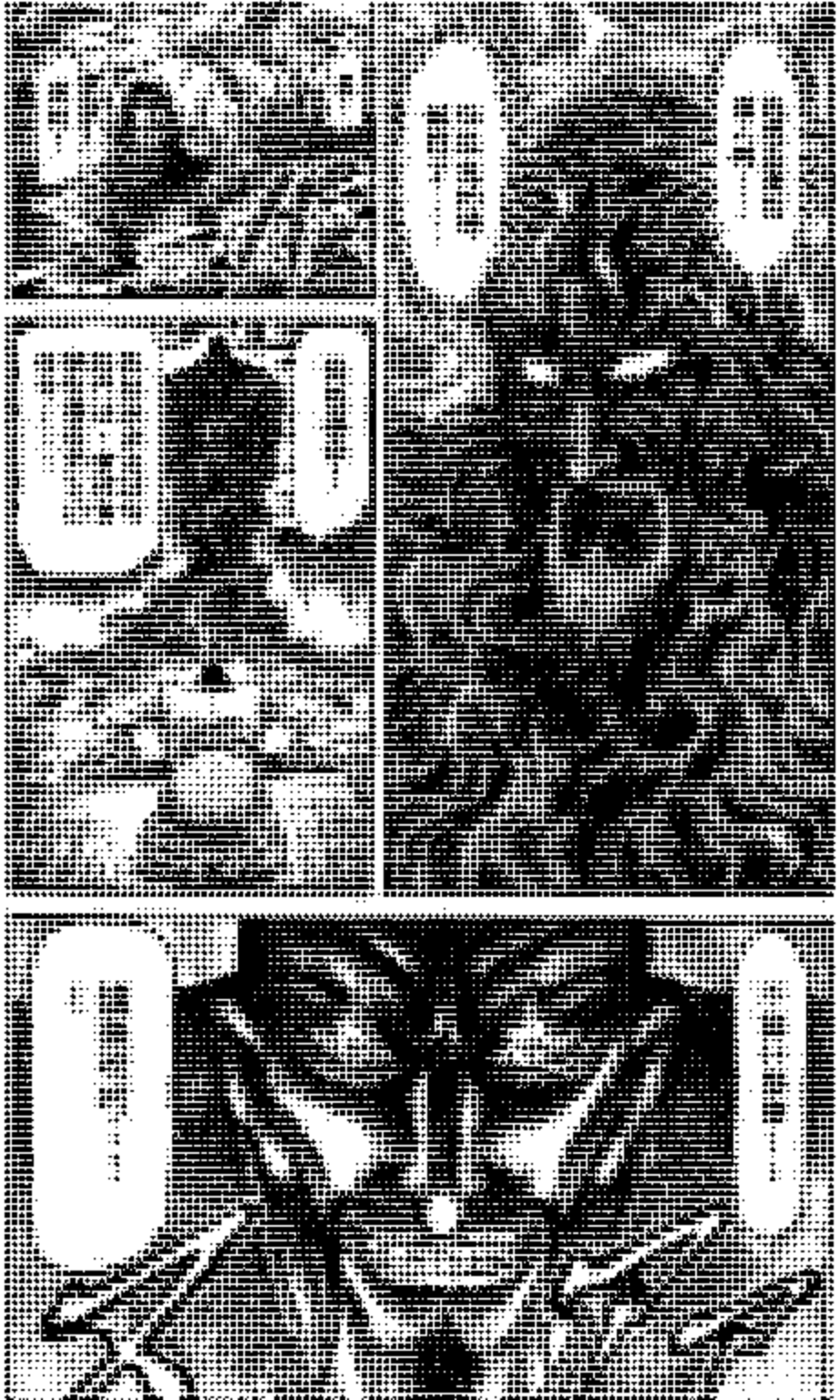

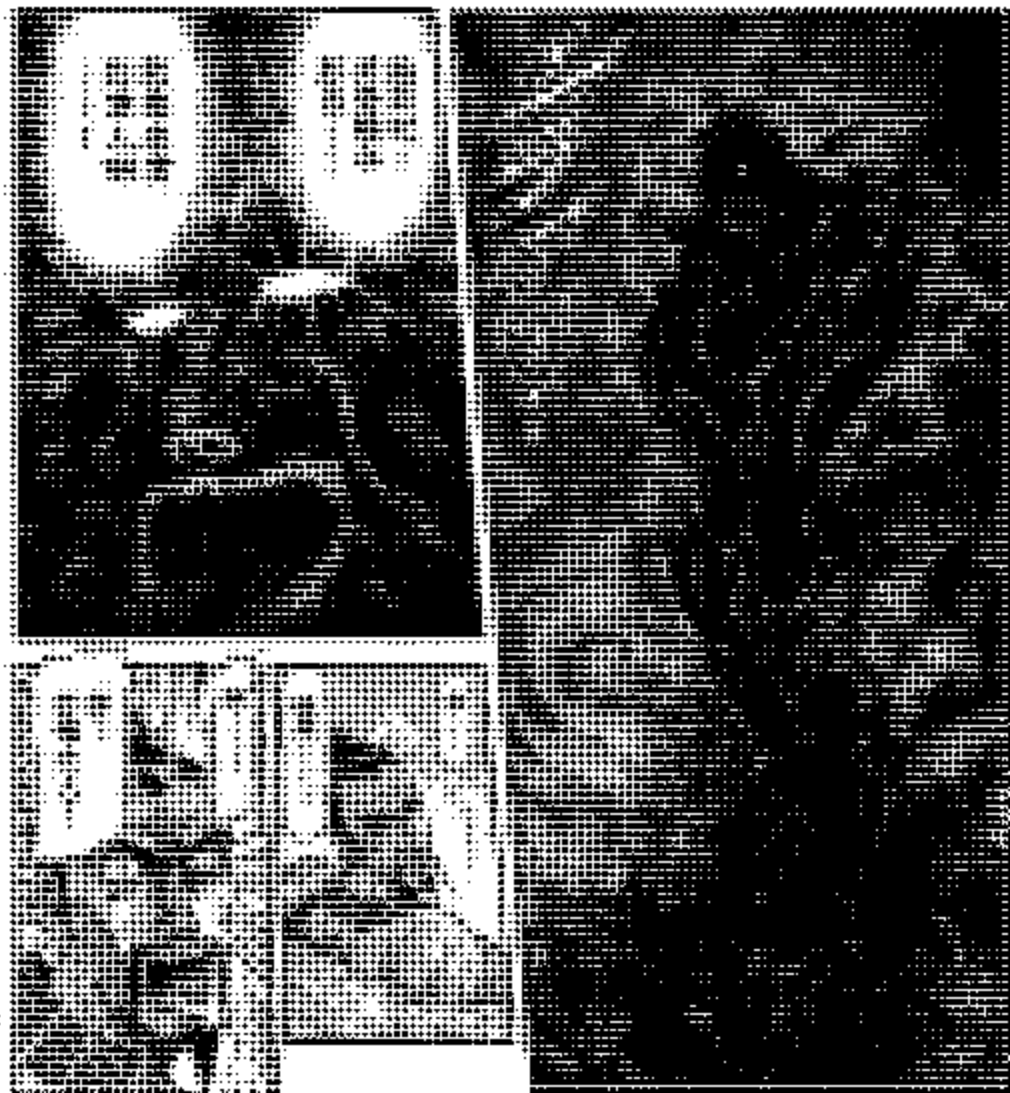

呼！
我們馬上領走吧！
駕駕！這匹馬，我的肚子快餓死了！
是嗎！
如果不是的話，說不定現在武安早就有人在等著我們了！
要是能這麼順利能夠成功引開追兵，那就不必擔心了！
不管如何，我們一定得趕回武安才能到達了解戰況所在的山西！

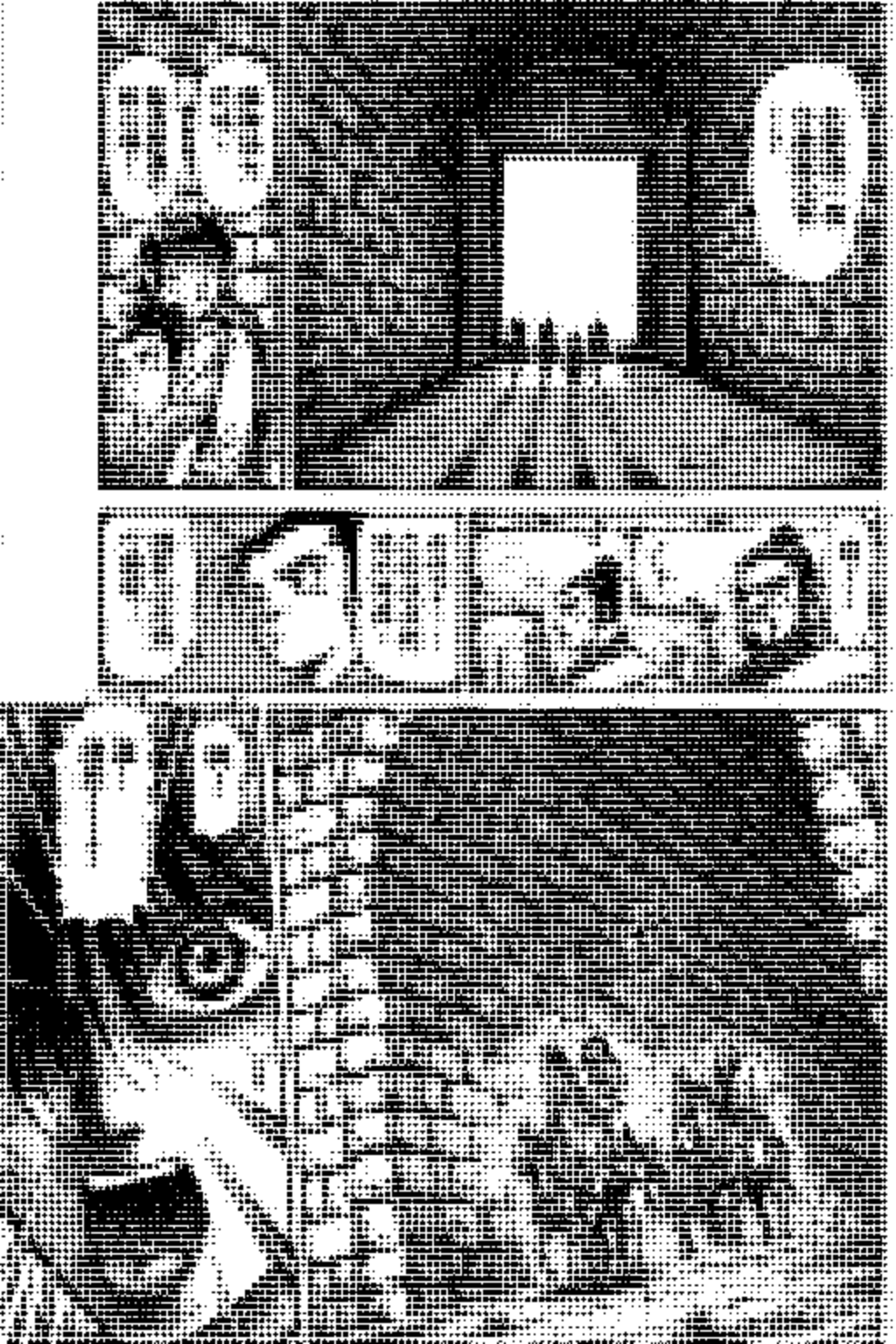

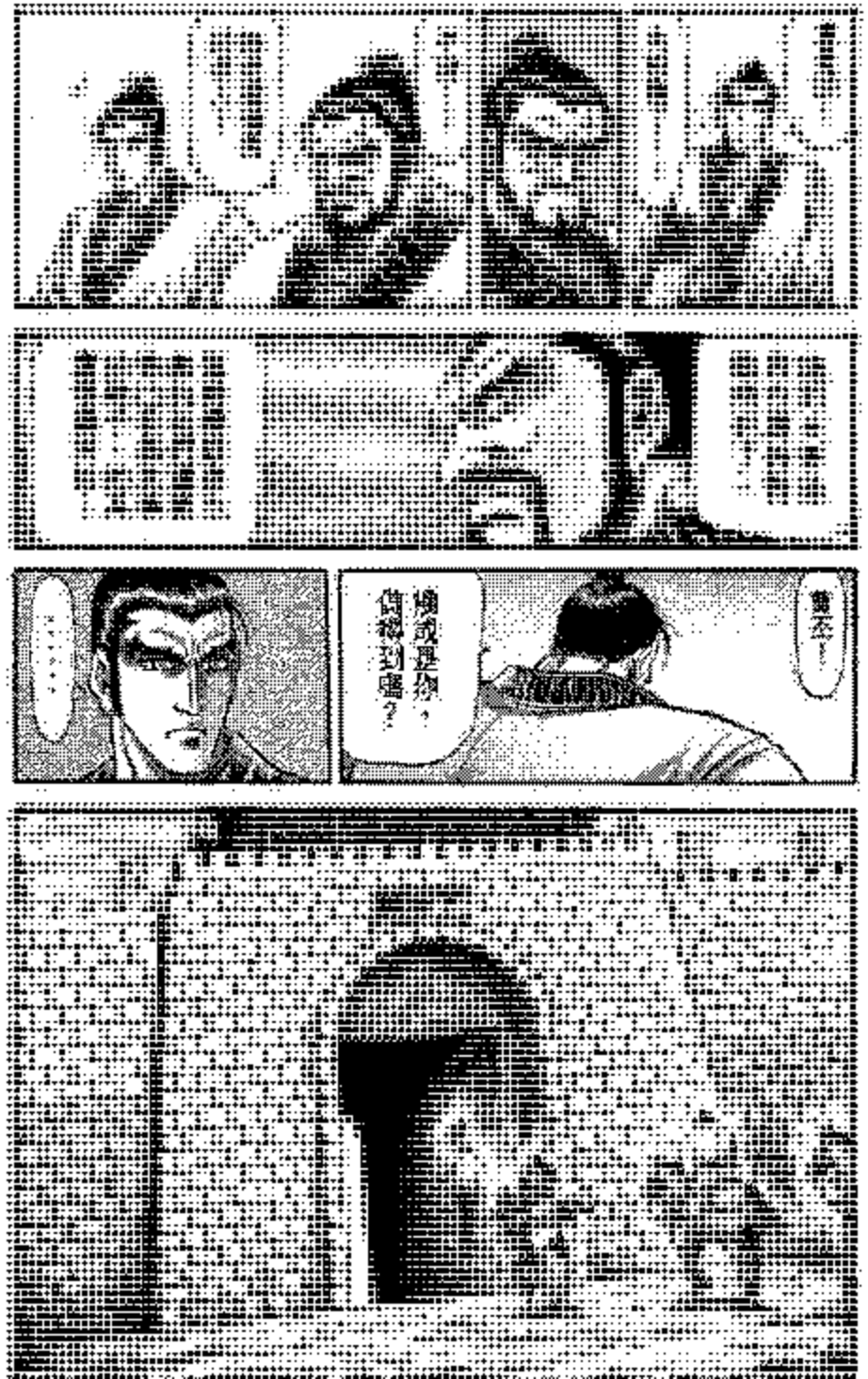
機或是你，
值得到嗎？
幾丕！

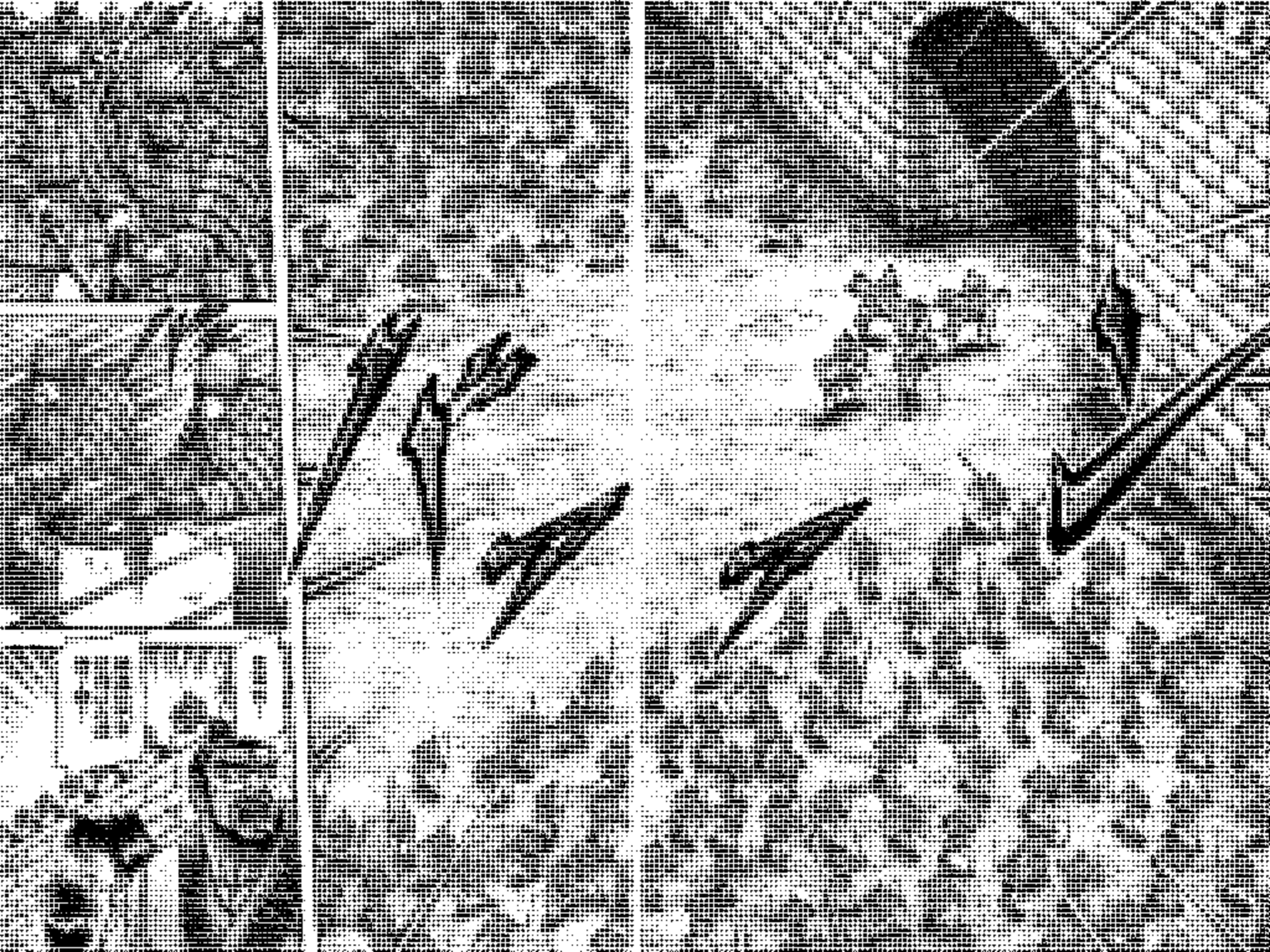

PRO

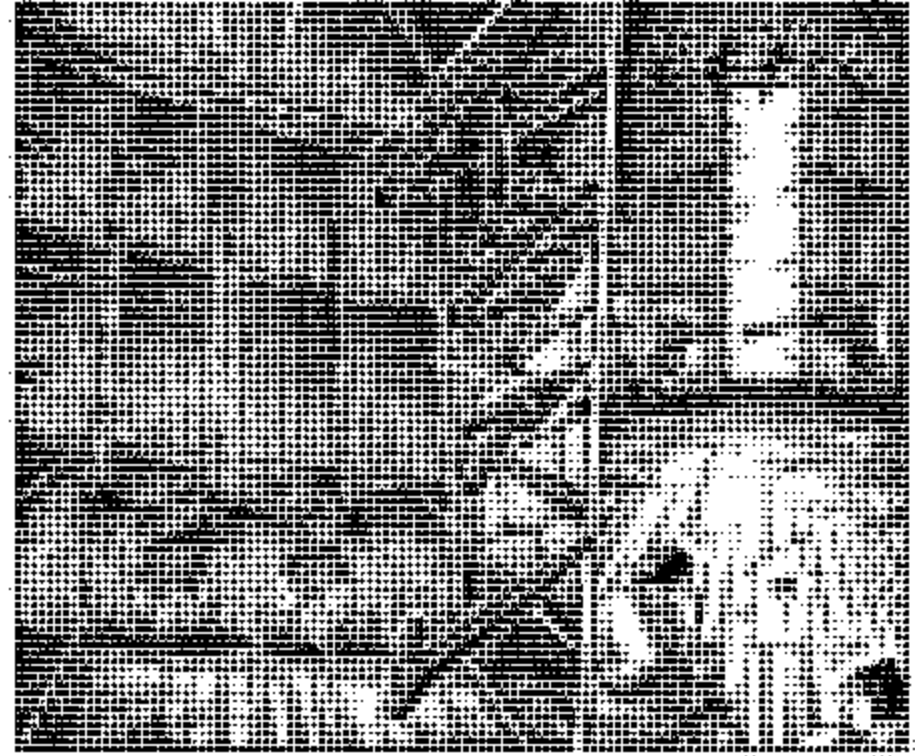

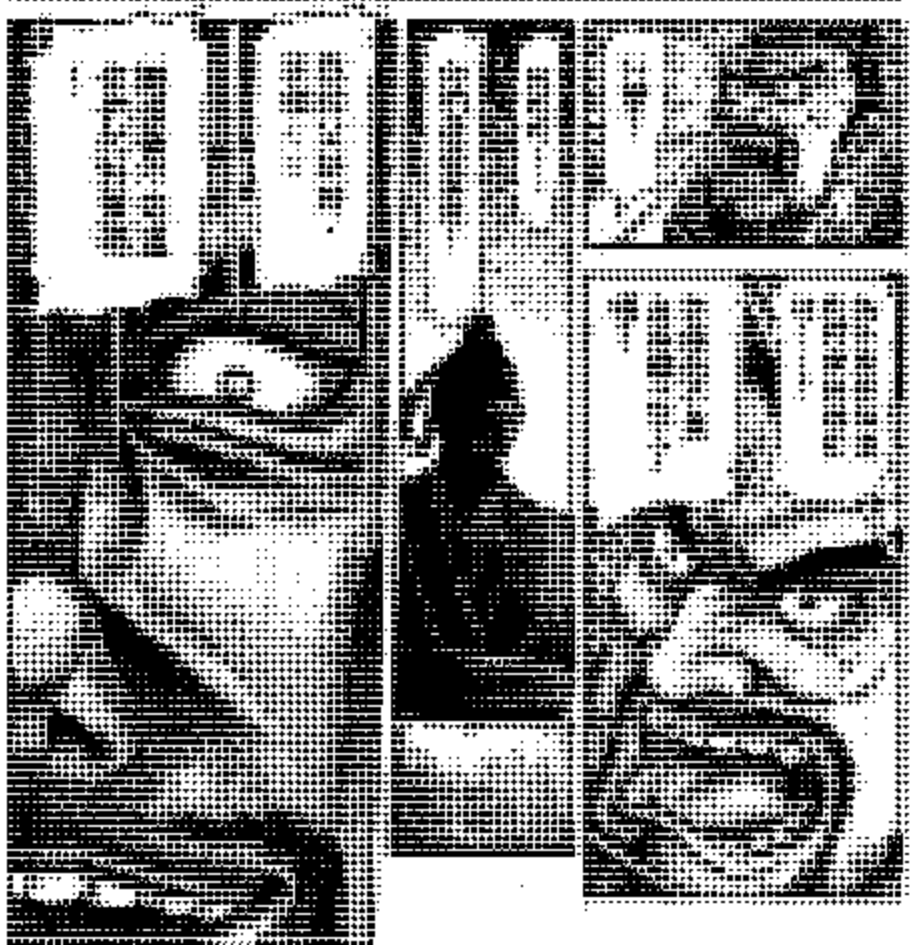
DIAZ
SERIES

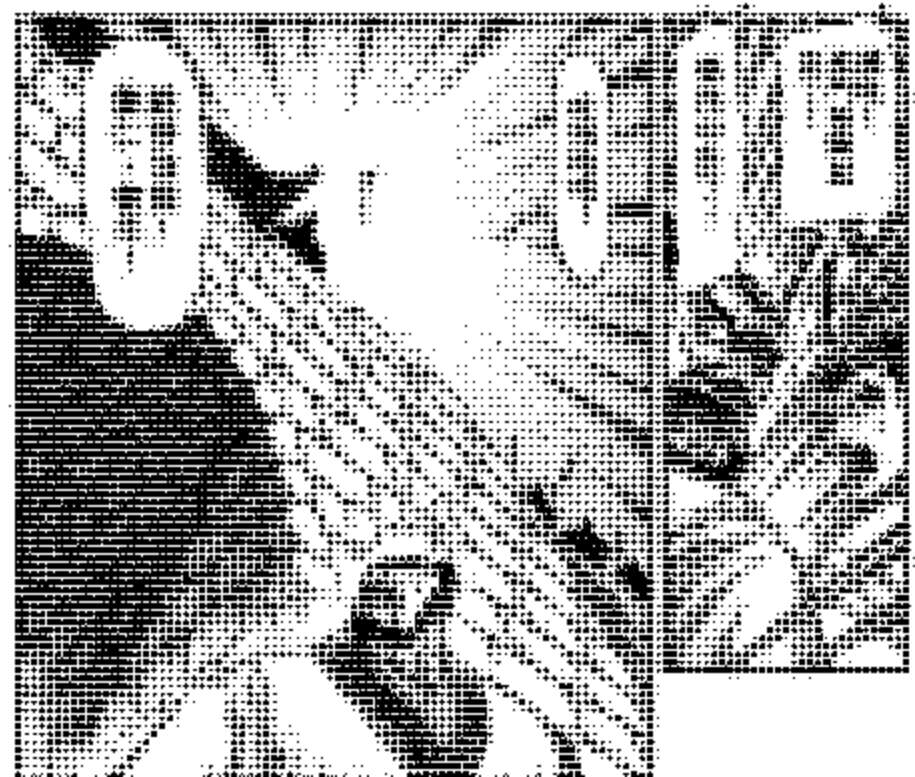

第102話

忠臣の命運

Monthly Shonen Magazine Comics

嗯！
左賢王恕拜託了！
嗯！
嗯！
就叔……
就連我殺你
想要戰死在這裡……
跟像心我的
實力比較吧！
現在對你來說
要的是與匈奴
的結盟吧！

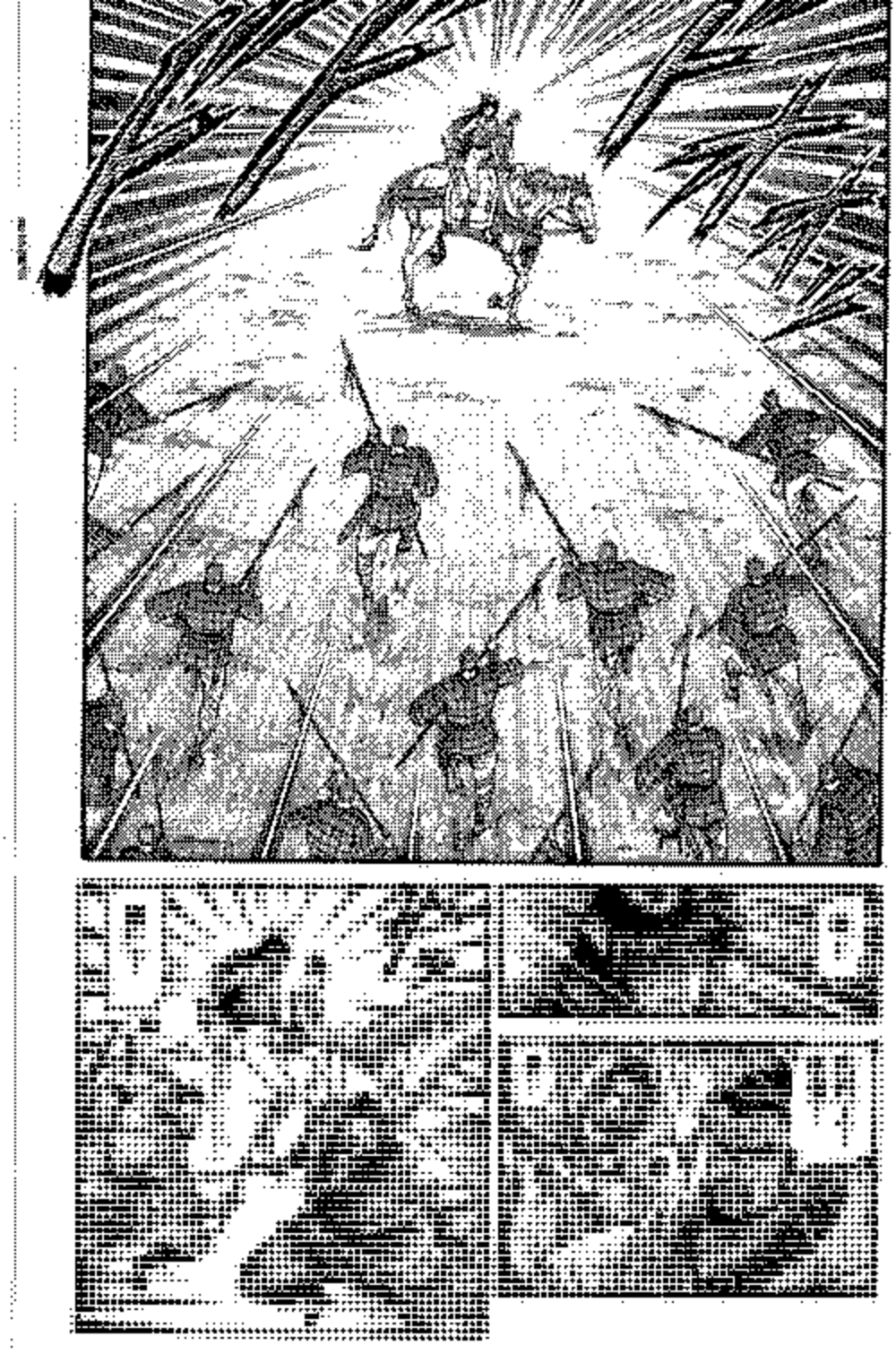

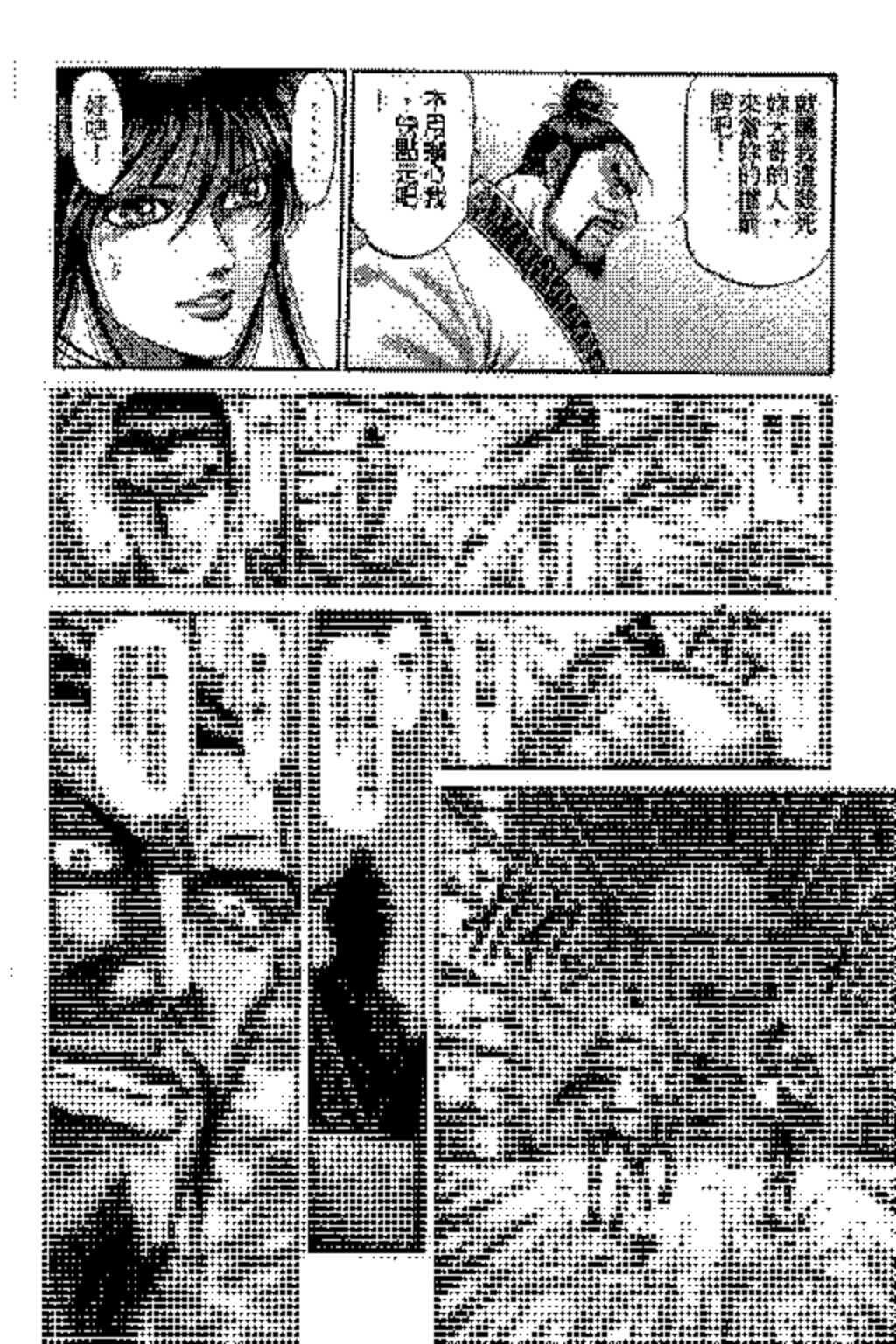
就讓我這樣光輝大師的人，來教訓的傳聞吧！
不用擔心我，快點走吧！
好吧！

可惡！
臭小子！
哈！
所以不會遇到什麼困難，我也絕對不會放棄的！
不過我想志狼的處境一定比我還要糟糕……
哼！
咳咳！
！
小鬼，別說大人的壞話吧！

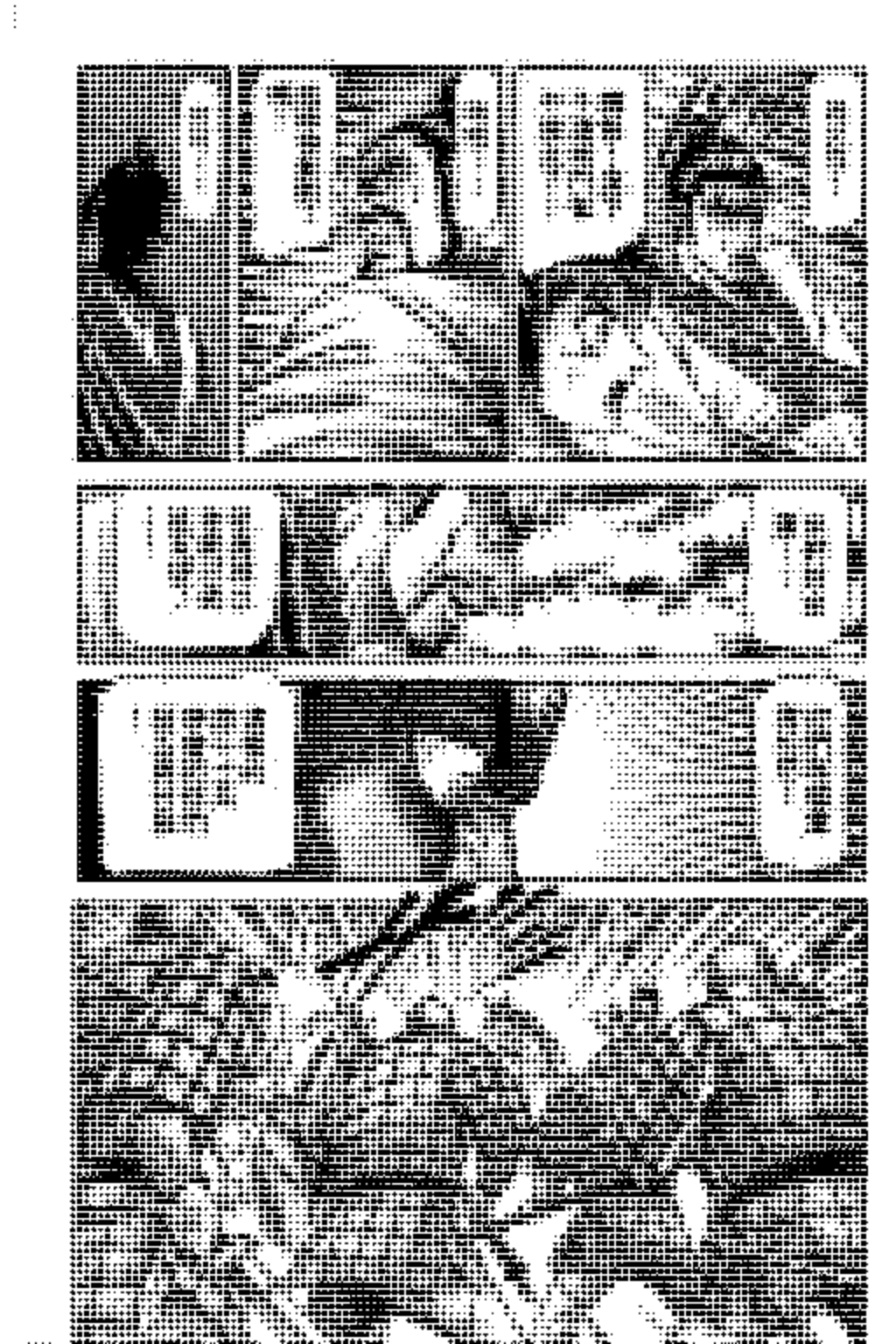

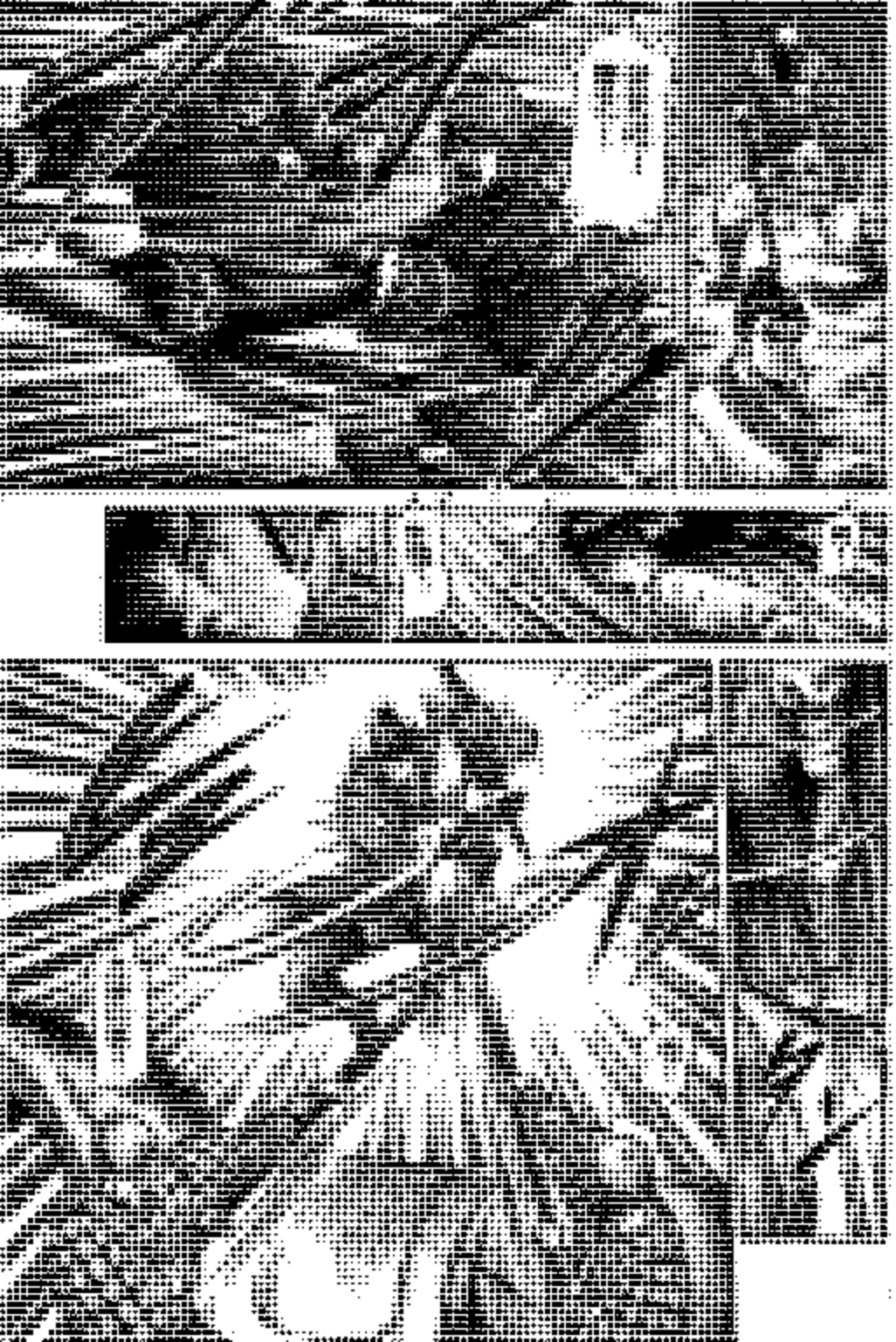

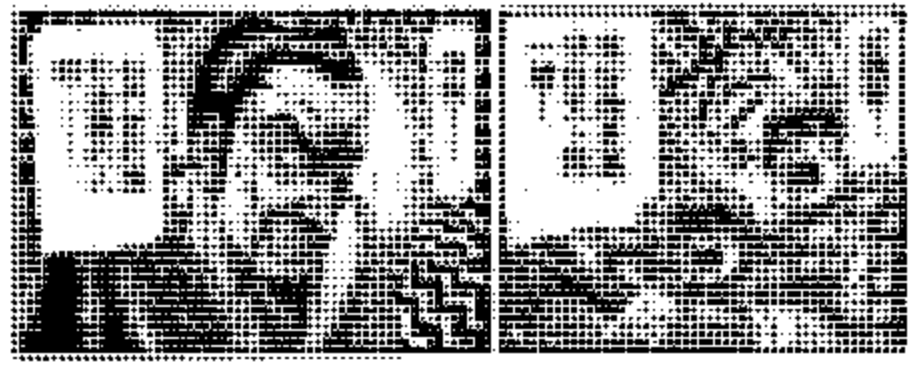

實在漂亮！
比起在新婚作戰時，知的談戰又是上層樓了！

作戰也能如此愉悅嗎……！

那麼是——
那個女人的戰鬥——

好說的傳聞馬西！
這樣程度傳聞嗎？
嗯！這不是嗎！
！
我……
真是的人類的小姐！
嗯嗯……
好厲害的傢伙……
！！
好運！十傳傳呢！
馬西！十傳呢！
我可是從陣內中突破了喔！
士兵們不動！
！
你們怕了嗎？
呼！
！！
他竟然控制馬匹下來，閃過我的攻擊！
呼
那個傢伙到底是誰啊……？
怎麼會……
好厲害的馬術……
他就是伺奴主的繼承人——的嗎？
嗯嗯嗯……
原來如此……
這就是長期以來的終因產生的奴隸的領奴馬術嗎？
那位馬就好像是他的手一樣……

那樣正好！
我把你抓來當人質，這樣就能順利逃離！
把我……
抓來當人質……？
你們真是逗趣！
還那麼一點點自知之明都沒有嗎？
砰！
我被輪到大鎚自出場啦！

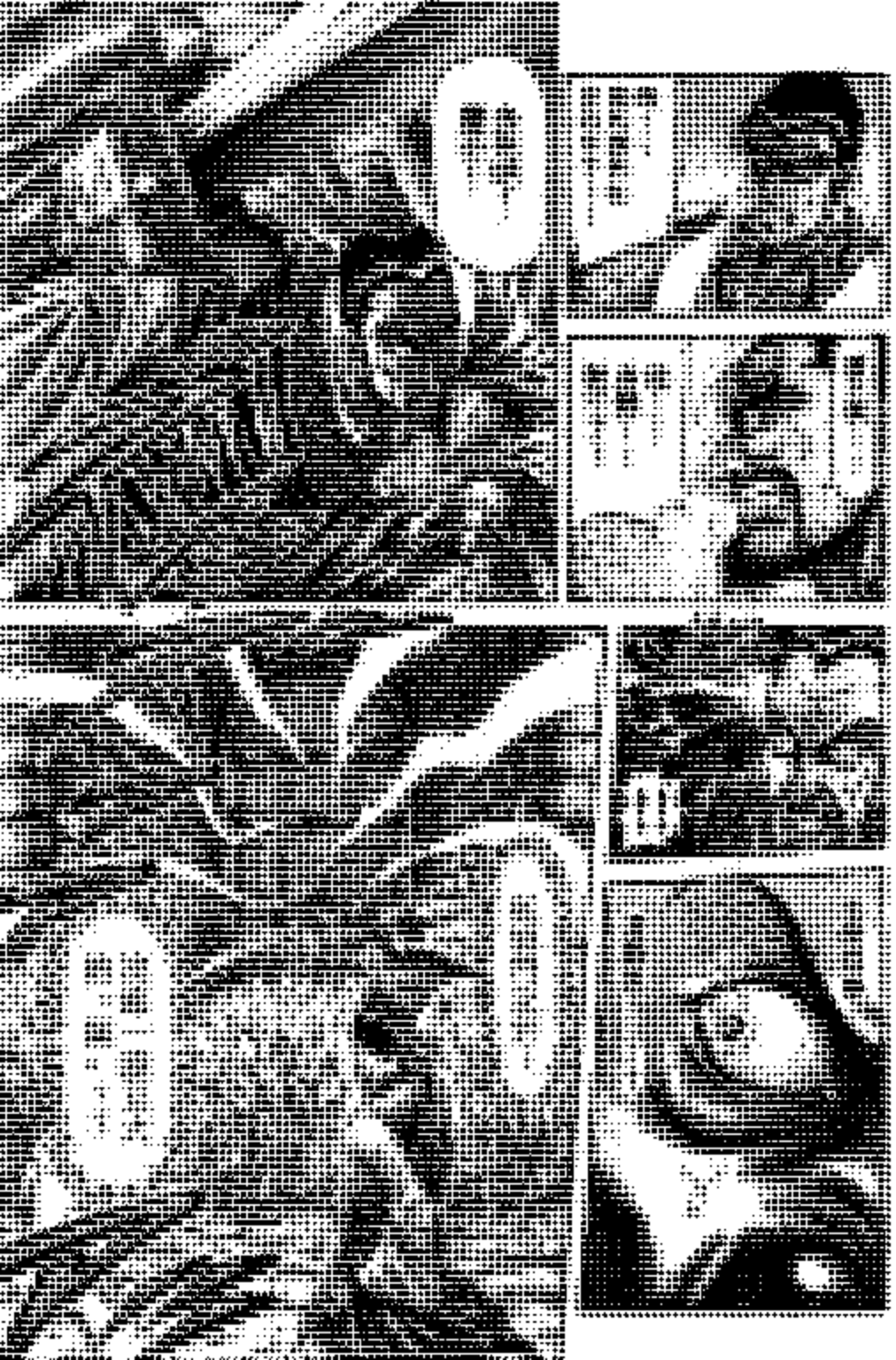

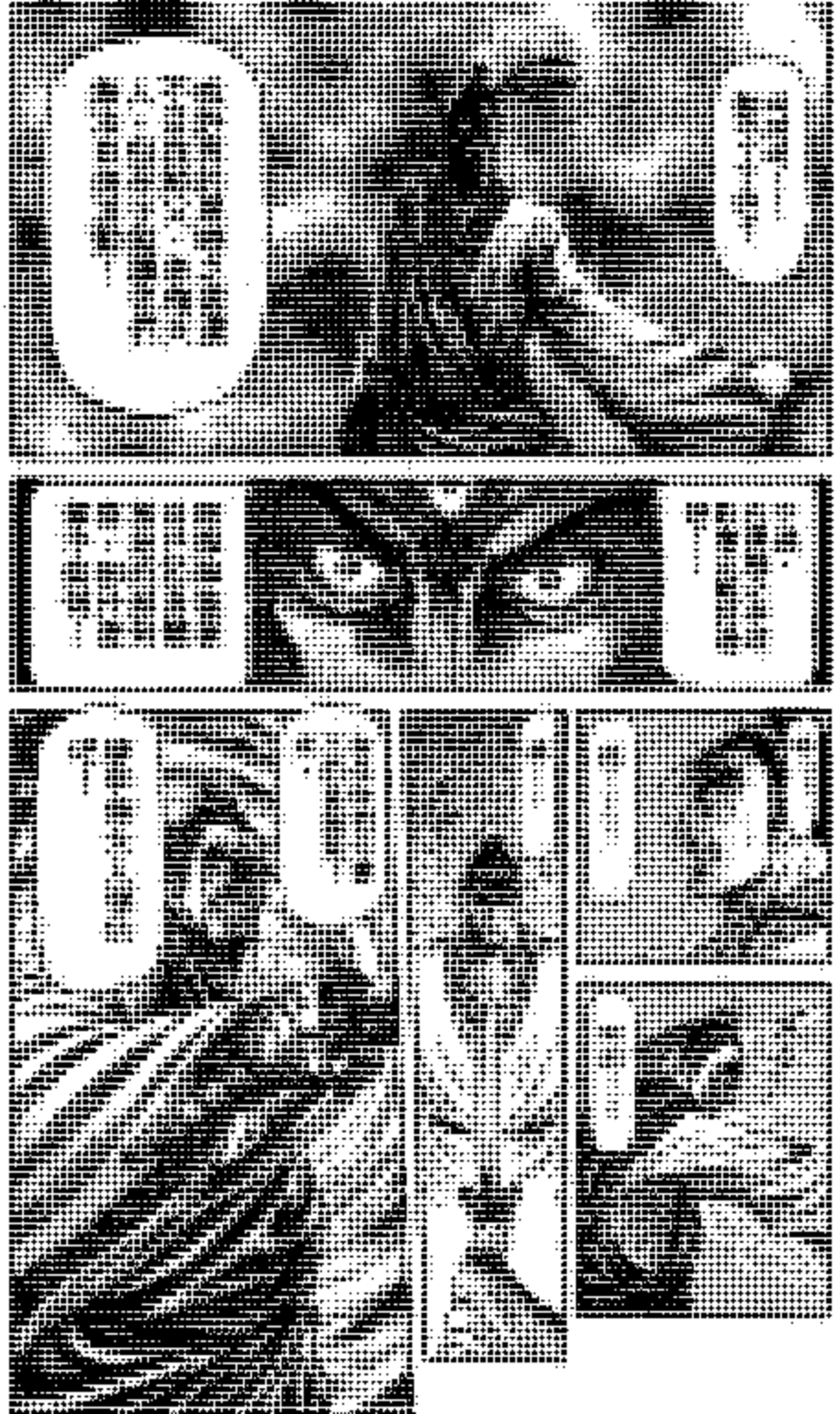

我看見武家長官出一隊軍馬，所以就趕了過來。
果然是你們遭到了理伐！
而且還是妖獸的戒指、
就是本城的城主！

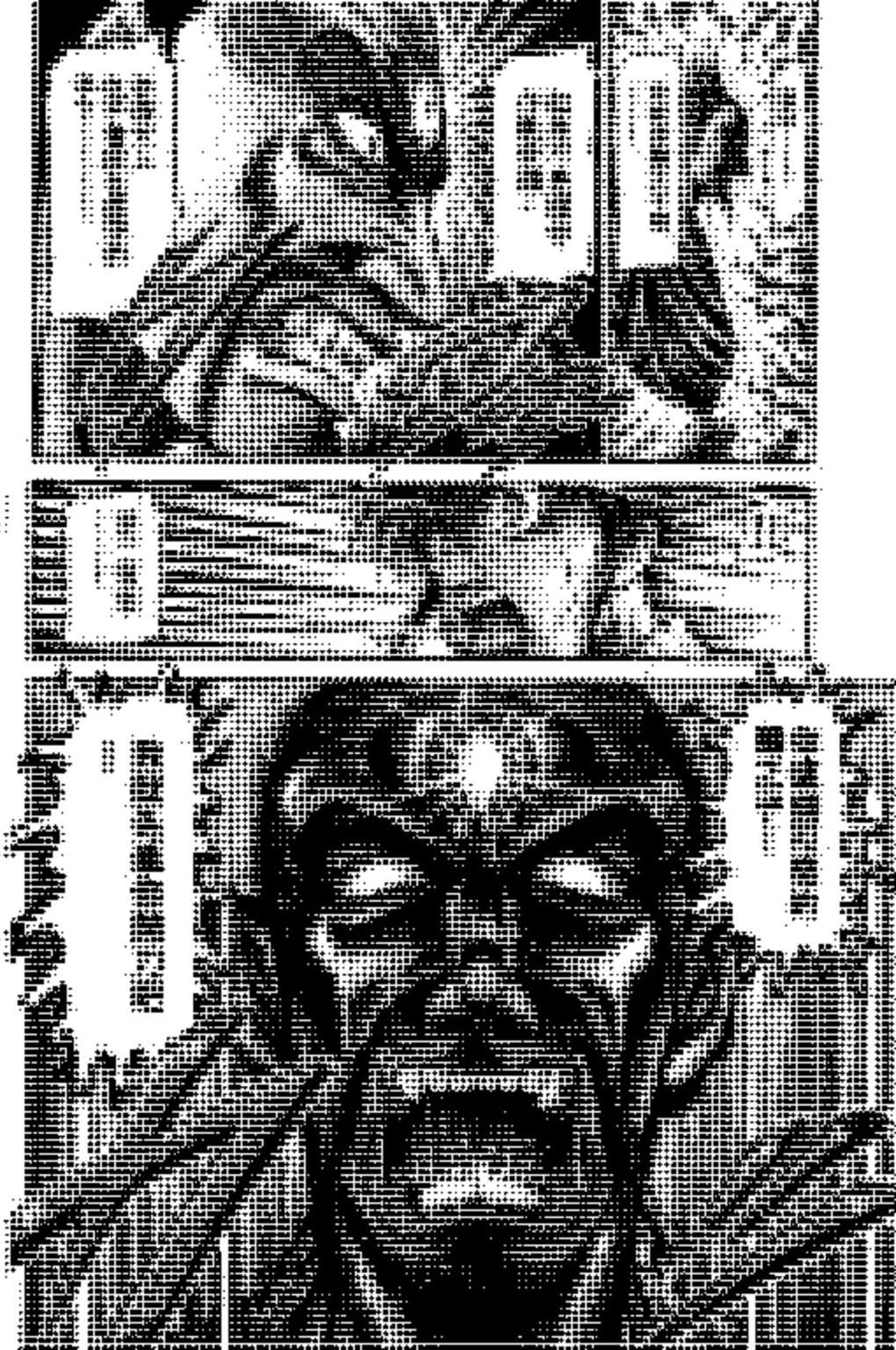

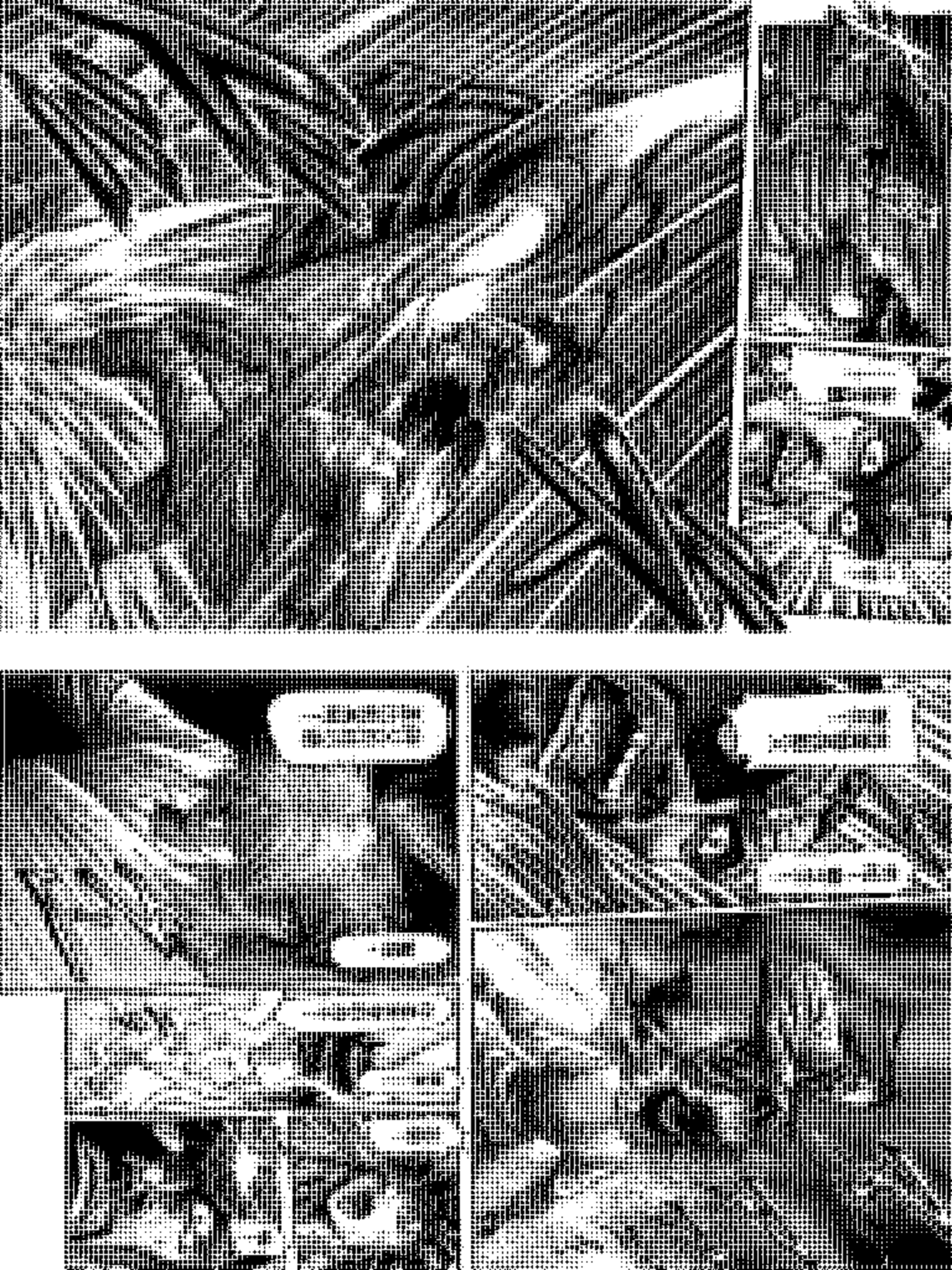

呼呼！
士兵們跑了！
雖然是妖將！部下通通對他效忠？
這樣嗎！
我看他們是不敢跟打敗妖將的那之子為敵吧！
果然是他的作風！
以本城的實力與實力以外所有的士兵，
只是他們還不願意去殺人！

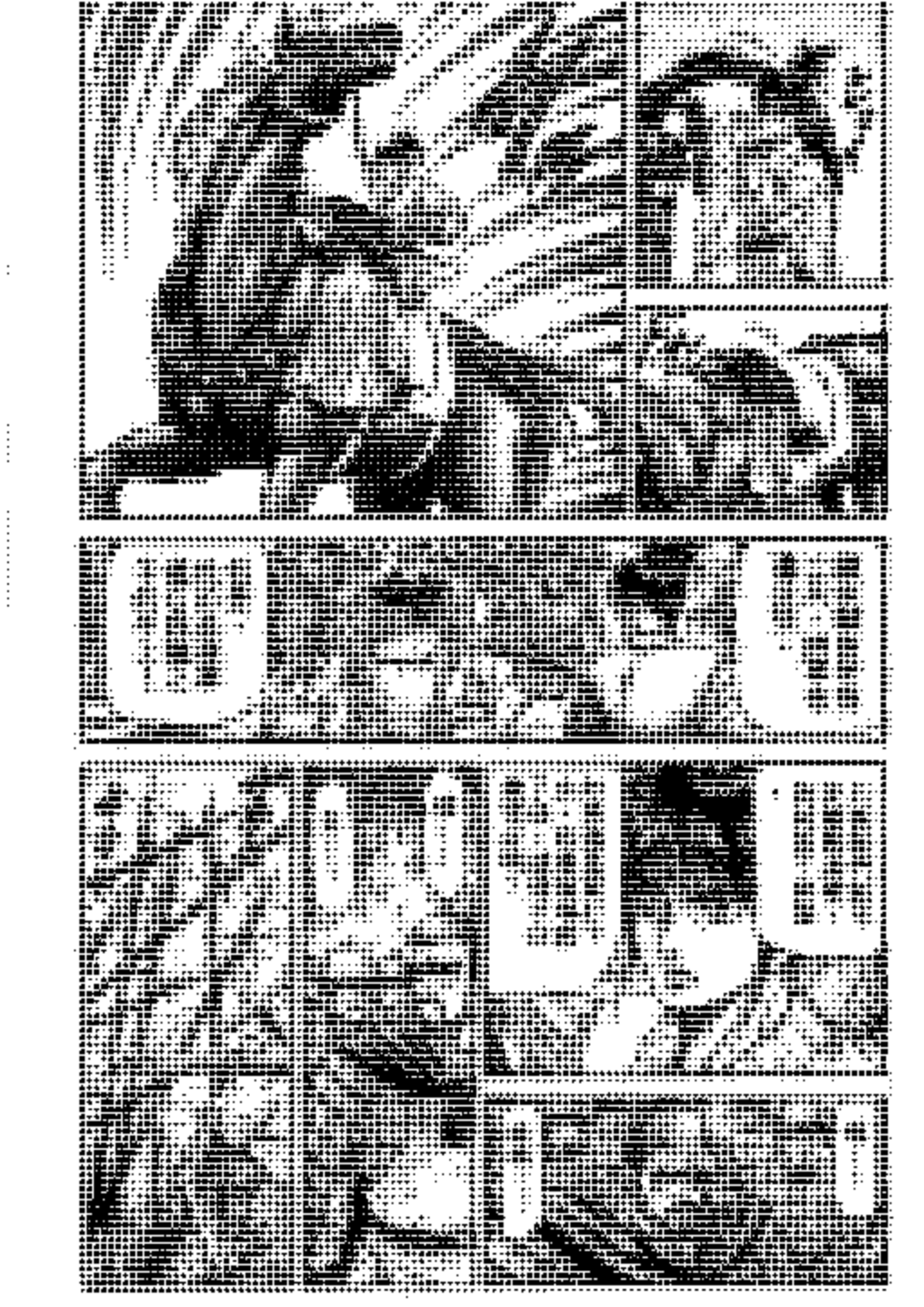

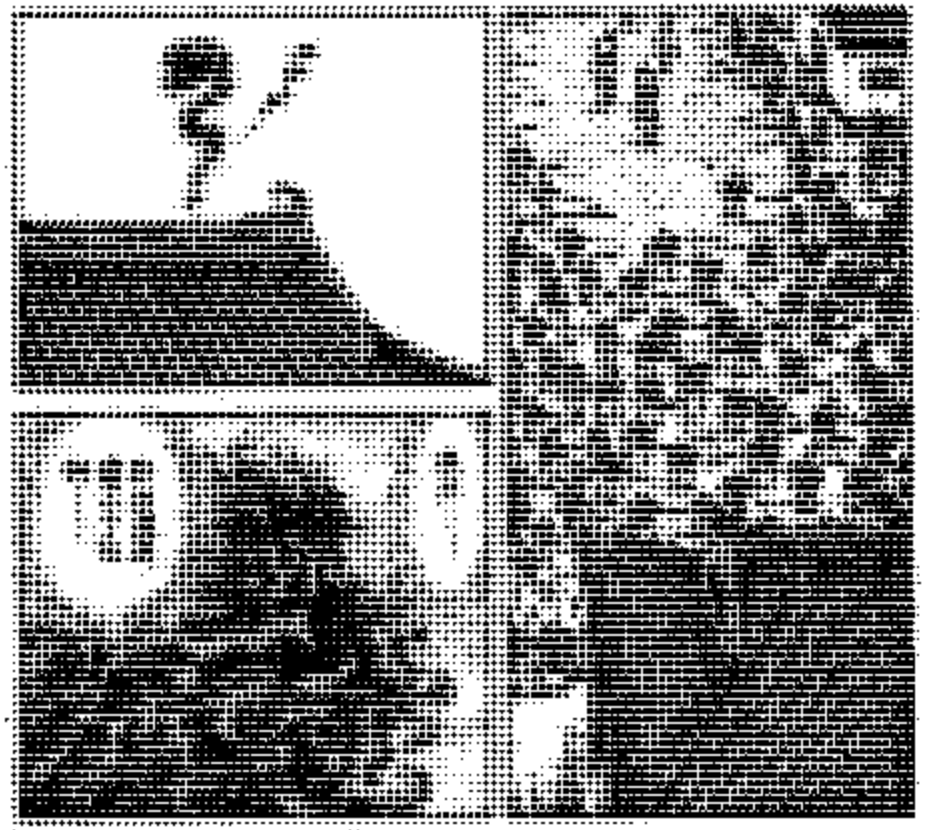

不過它是把鎮魂的可愛切鎖隨隨便便的吧！
哇咧！
什麼嘛！
好噁心喔……
我想他做第三隻眼的目的，是為了讓敵人不備而突襲攻擊吧！
藉由第三隻眼的怪異形狀使對方恐懼，驚懼其心防之後比較容易施以暗示！
象徵堅強的人，只要能使心身沙調紊亂，就能施以催眠，
赤雅能在對我施以催眠時，就會用過粉術！
催眠術是種很可怕的法術，
能夠施術者隨心所欲驅使你的身體機能，也可以操縱你的肌肉進而發揮出怪力！

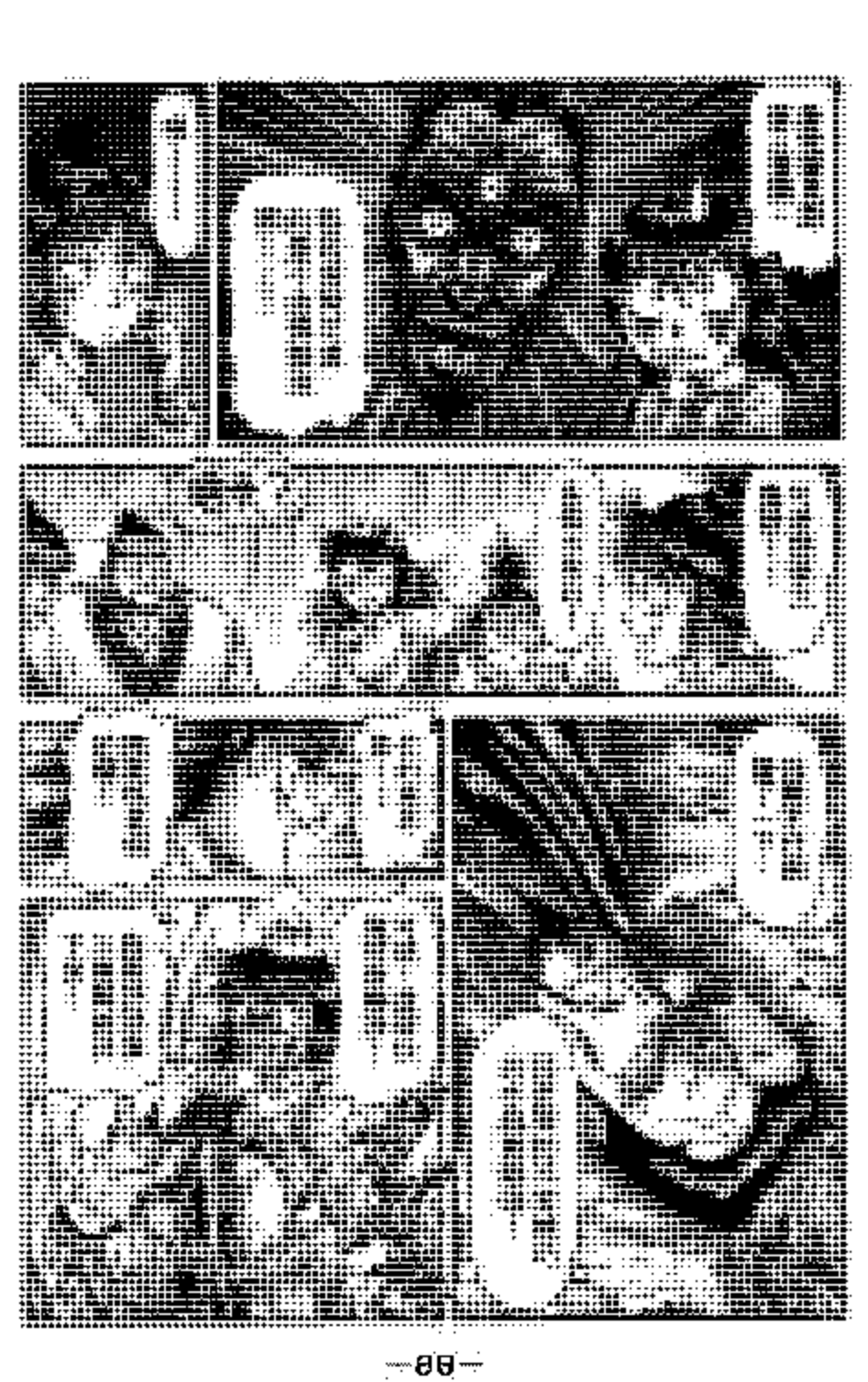

嗯！
我之前也曾經聽過赤鷹虎的催眠術相當可怕！

如果我沒有學過門仙術的話，
絕不可能還能輕鬆就打敗他！

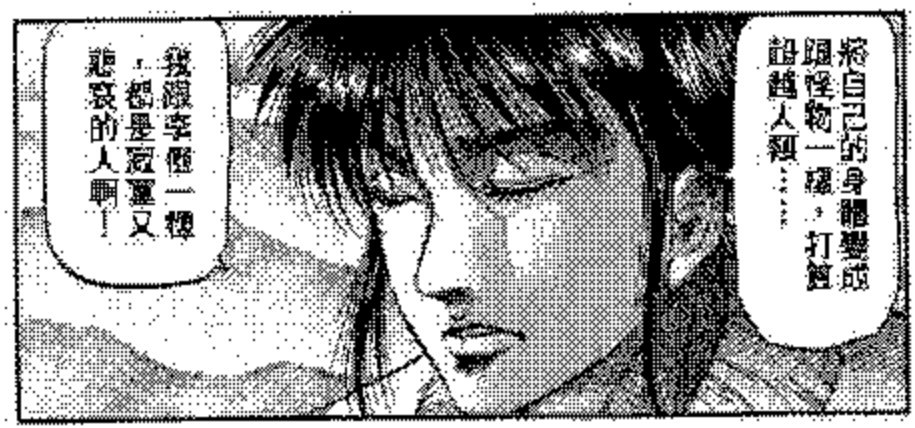
將自己的身體變成跟怪物一樣，打算詛咒人類……
我跟李傾一樣，都是寂寞又悲哀的人啊！

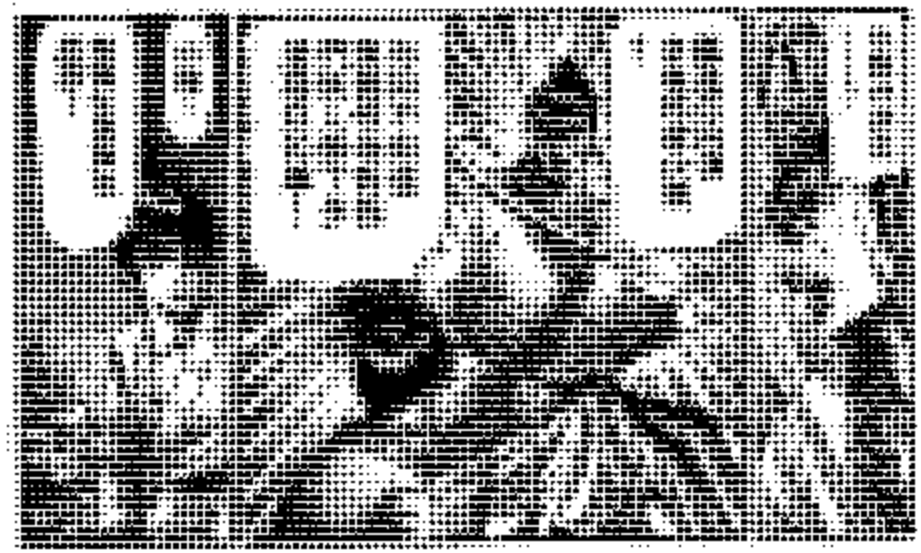

但是曹公應該早就有所覺悟了！
為了大義而獨立鬼人，總有一天要付出代價的……

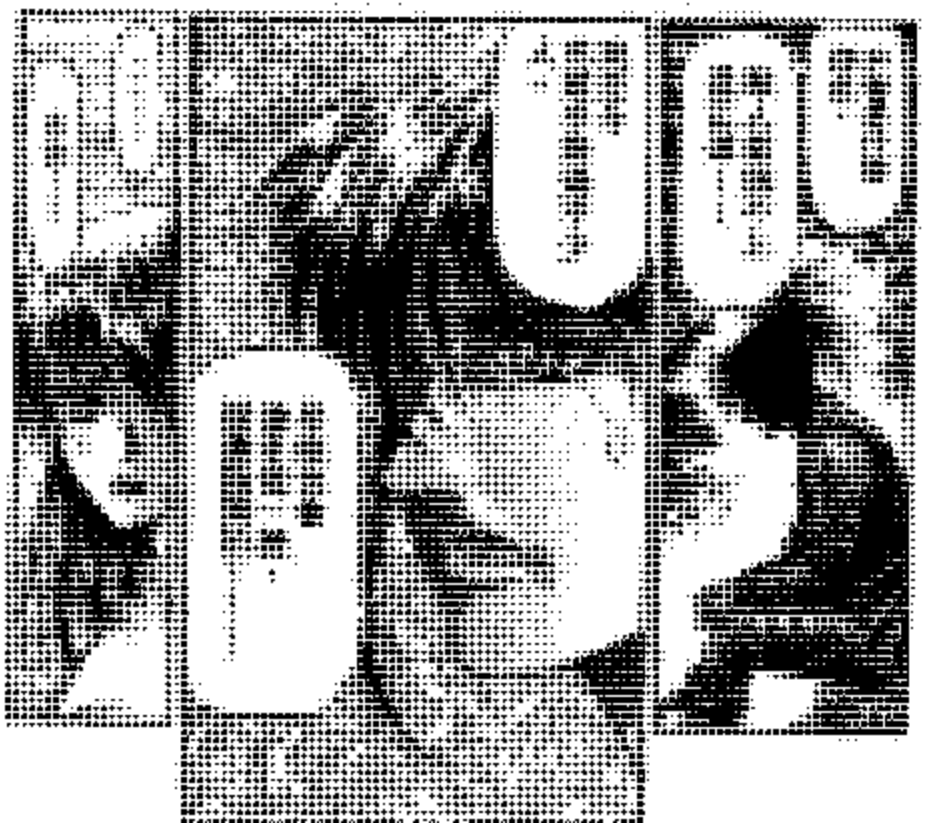

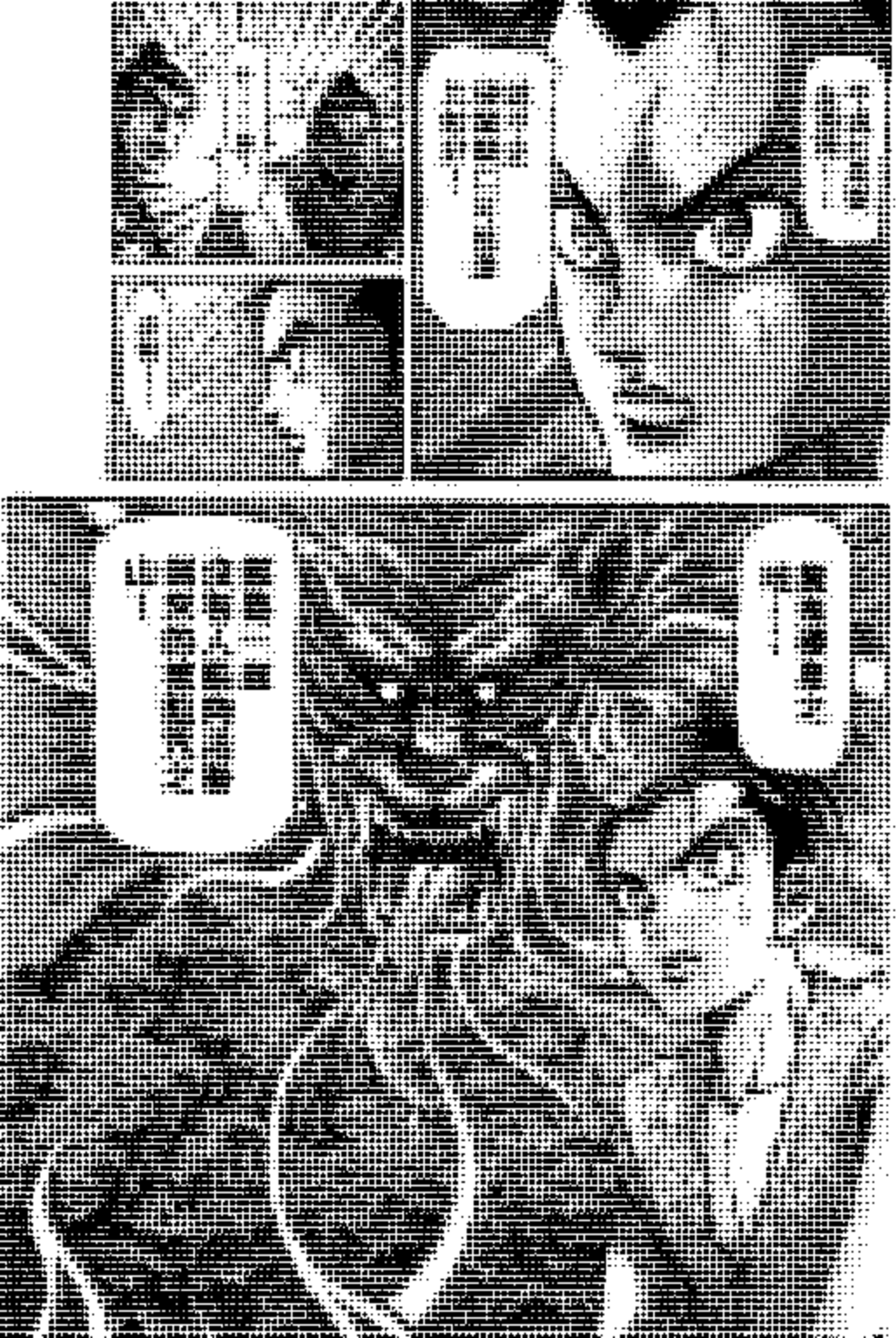

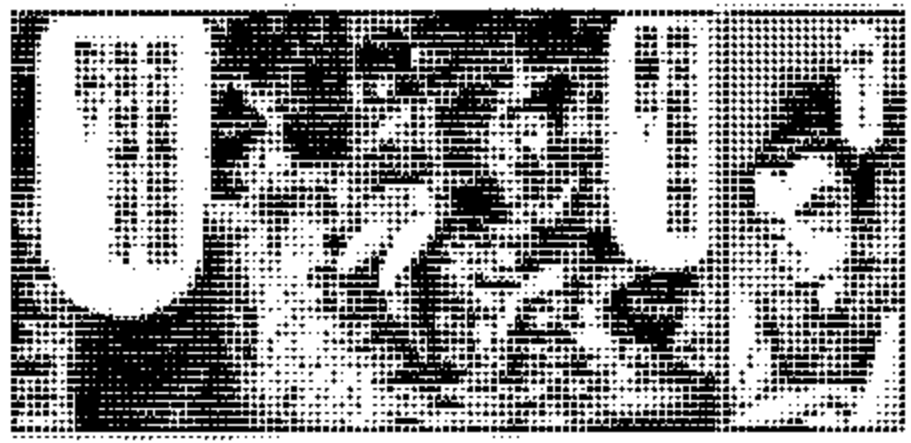

哼！那個是！
剛才，你知道不過是口說的話嗎？

其實我也沒看走過，
我只是知道那個地方而已！

什麼，那東西有像樣嗎？

神崎社長的少爺！

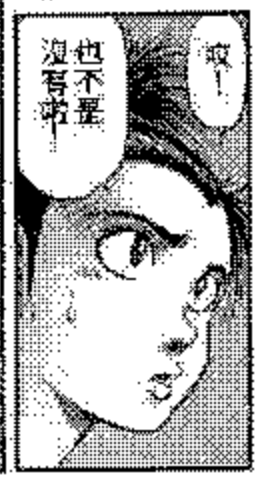
哎！
也不是沒有吧！

CHUSHIN MEETINGERS

Monthly Shonen Magazine Comics

源花，妳回來啦！
妳子裡有東西吗？
當然有，而且還多得很呢！
我們便通通都帶回來了！
以前騎馬的技術，足以上戰場了！
既然山賊有風氣，多一個人來幫忙總是好的！
那麼太好了……
啊！
是啊！
愚料裡總是會有好馬的！
アルルル
啊……
啊……
啊……
別了！阿花……
把劉下的錢還給我吧！

源花好憔悴！
隱……難道她被官兵糾纏了嗎？
通仲連不市盈心了！
女人家實東西本來就很花時間，你要是不能習慣就這麼三過不去！
要你管啊……！
啊！
劉哎！奇怪的老頭買東西那麼麻煩啊！
你剛剛說的話，太過分了吧！

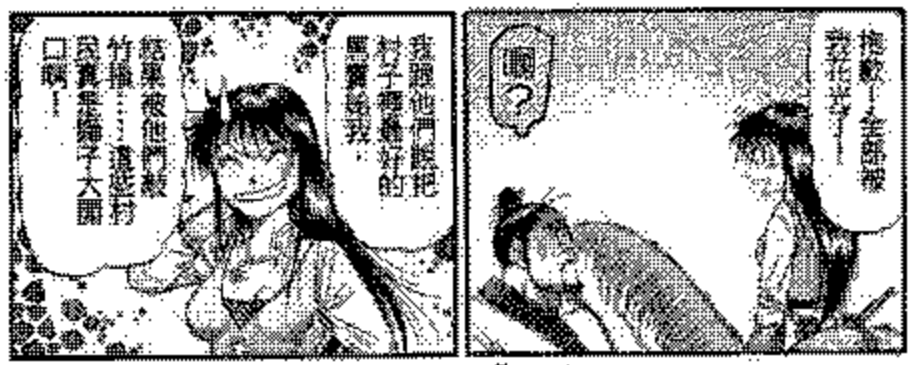
擒獲了全部被
櫻花流子！
嗯？
我跟他們說把
村子裡最好的
馬賽給我！
結果被他們殺
竹槍……這樣打
發我是個子大開
口嗎！

擒獲，
給貝爾賽你
空殺子！
我的寶全
都……！
我給她比賽
櫻花流子！

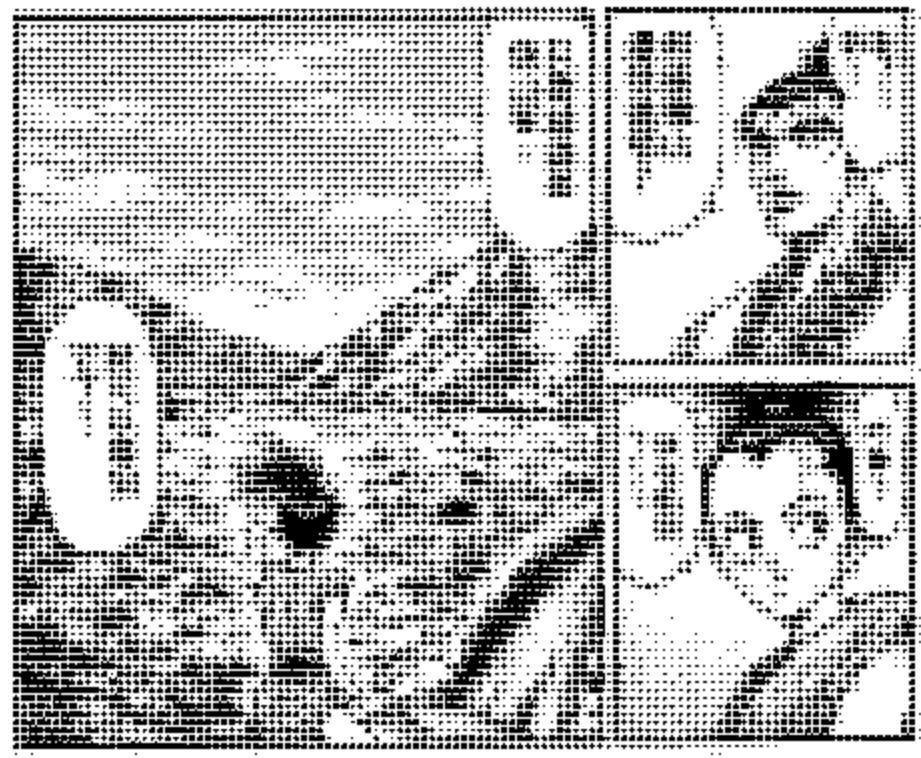

原來如此！
只要越過那
「魔山」，
就是匈奴的
地方了！

匈奴……
驍勇善戰
的遊牧民
族……

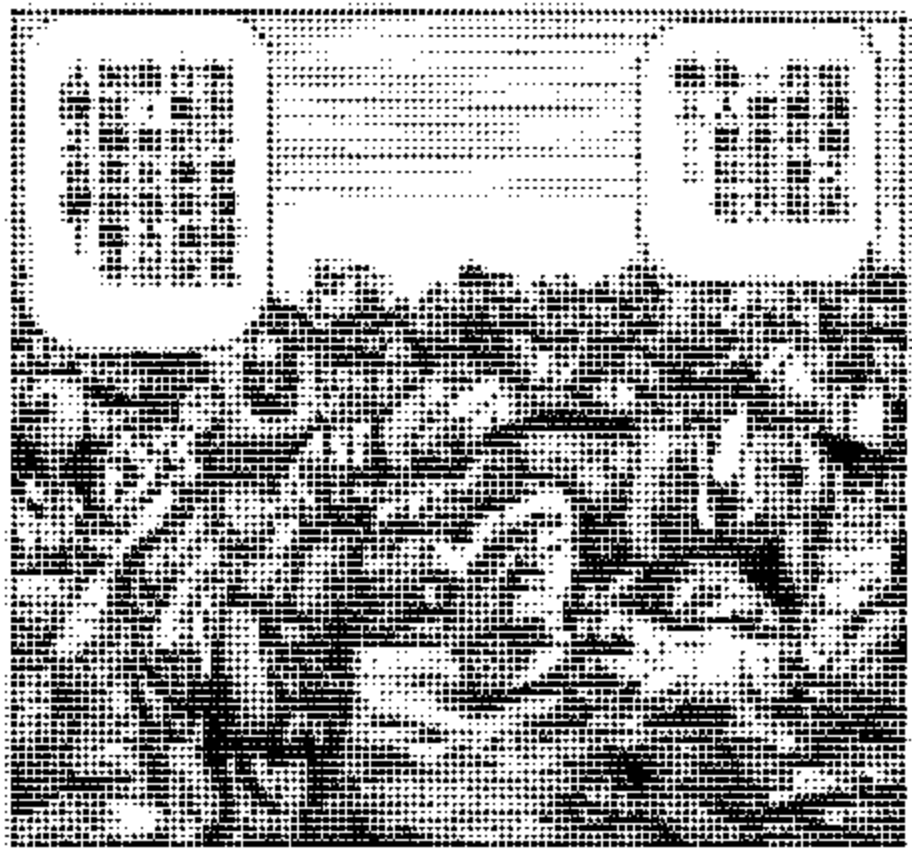

從興安嶺到所謂的長城，
就是因為害怕匈奴的侵略！

是嗎？
不過那已經是過去的事了

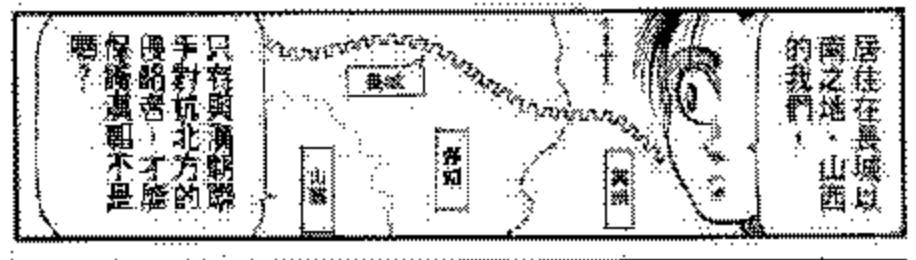
居住在長城以南之地，山西的我們，
只有與漢朝聯手對抗北方的侵略者，才能保護漢朝不是嗎？
長城
山西
關西
關東

傑魔？你這麼說讓我很意外……
居住在山西的你們，不是因為害怕北方的侵略者，為了自保才投降漢朝尋求庇護的嗎？
你說什麼……

你來這裏人會西已，憑什麼瞧瞧？
很抱歉，我是不會向小鬼低頭的！
你說什麼？你這個小眼瞧的傢伙！
有什麼看見嗎？你這個矮子！
你們別吵啦！
你們是各自背負著漢朝與匈奴命運的人……
這種無謂的爭吵是會引發戰爭的！

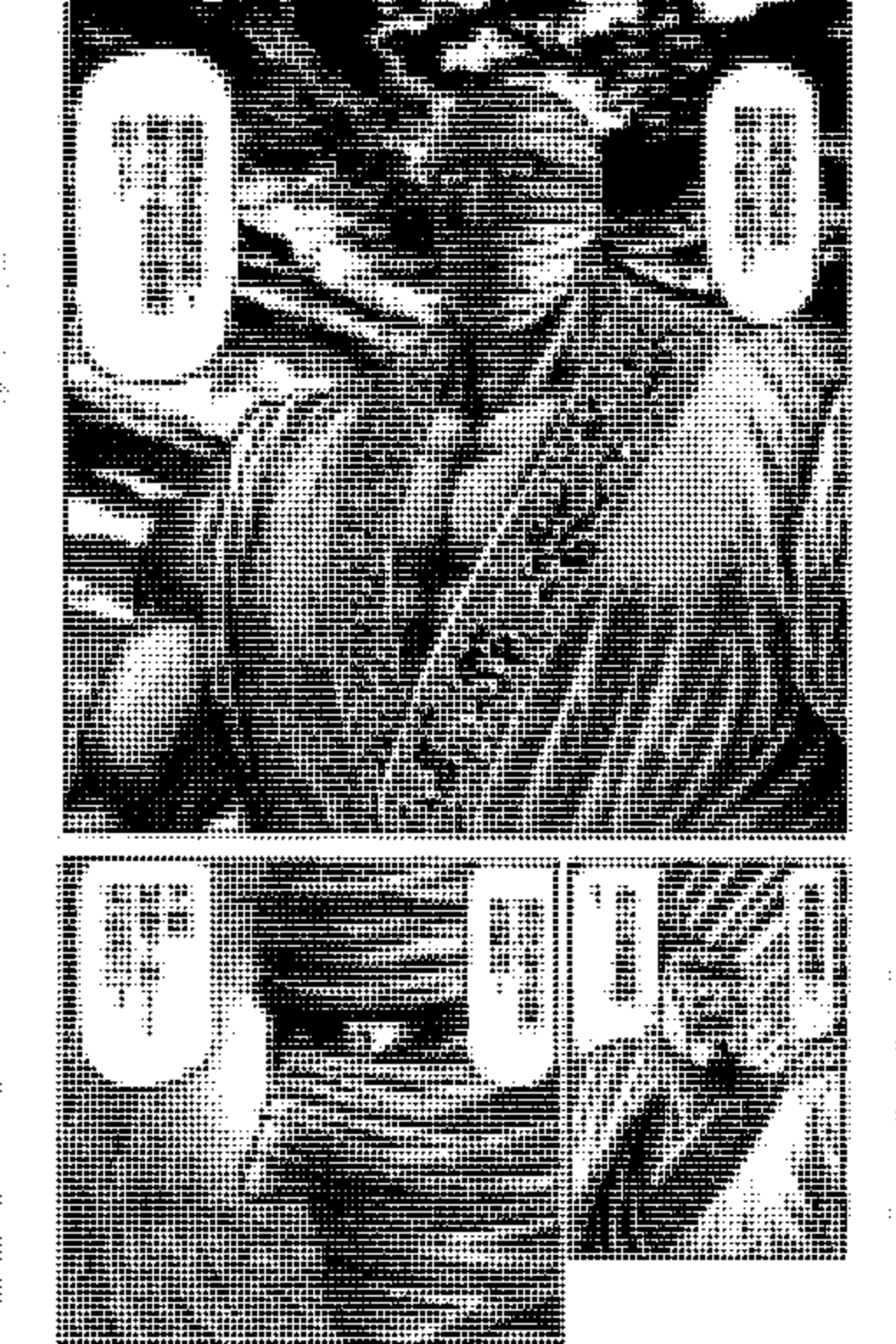

龍之子……
龍之子並沒有
殺了你！

你說什麼？
正是『北牙山』！！
龍之子要前往的地方，
結果那座
原來如此，
他還是那麼
孤獨……
勇者啟……
那麼……
我也去殺個吧！

嗯！
是怎麼了嗎？
他殺了士兵，還毀壞了城門嗎！
魔王之種，他又來鬧事，我一定要抓到那傢伙！
嗯？
是這樣嗎？
真了，賺他去吧！
反正，他跑鬧之子……
都死定了！
就連妖師、孝僧都不敢接近的地方……
他們將會死在種息於"北牙山"的魔獸嘴裡！

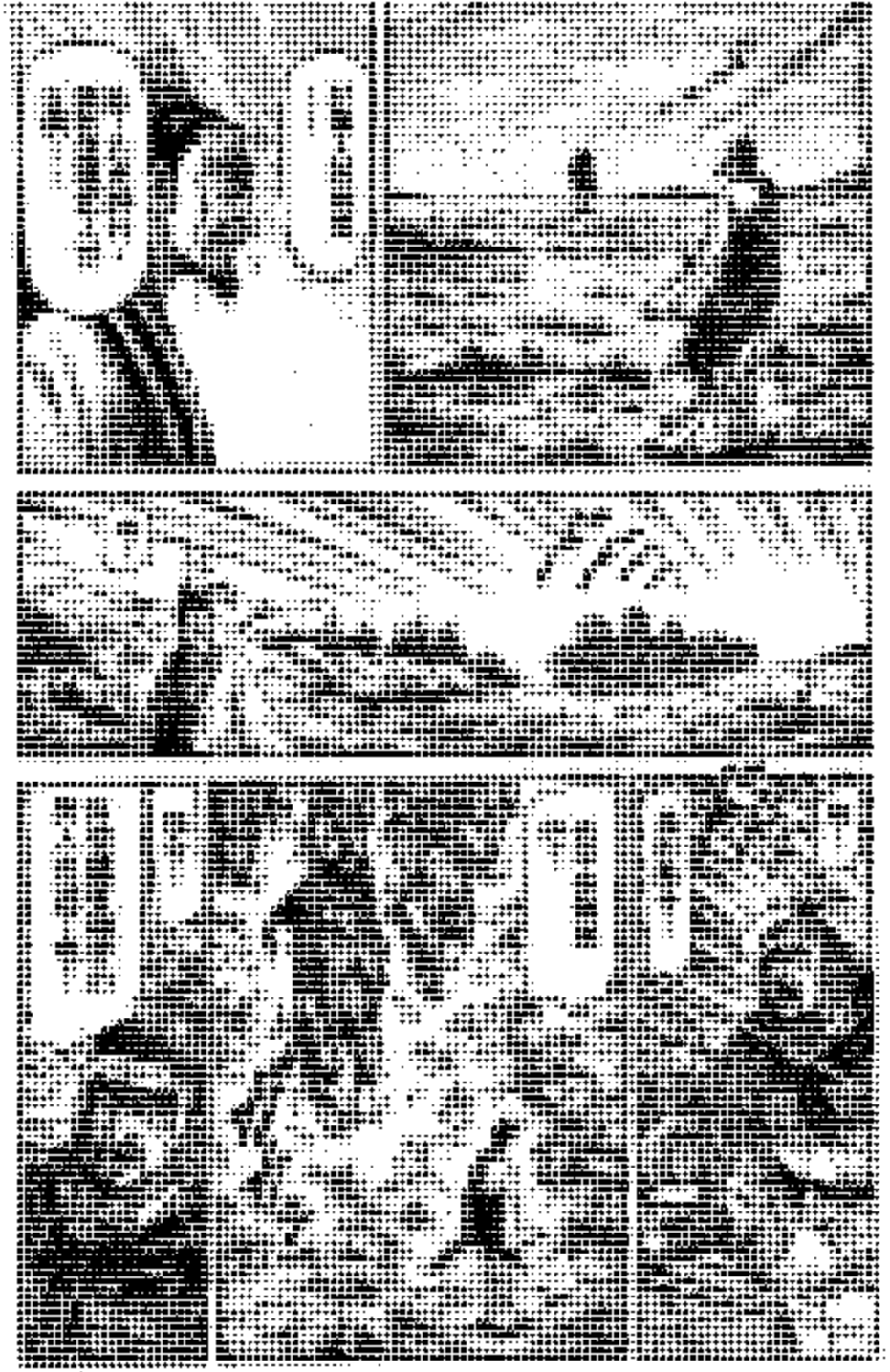

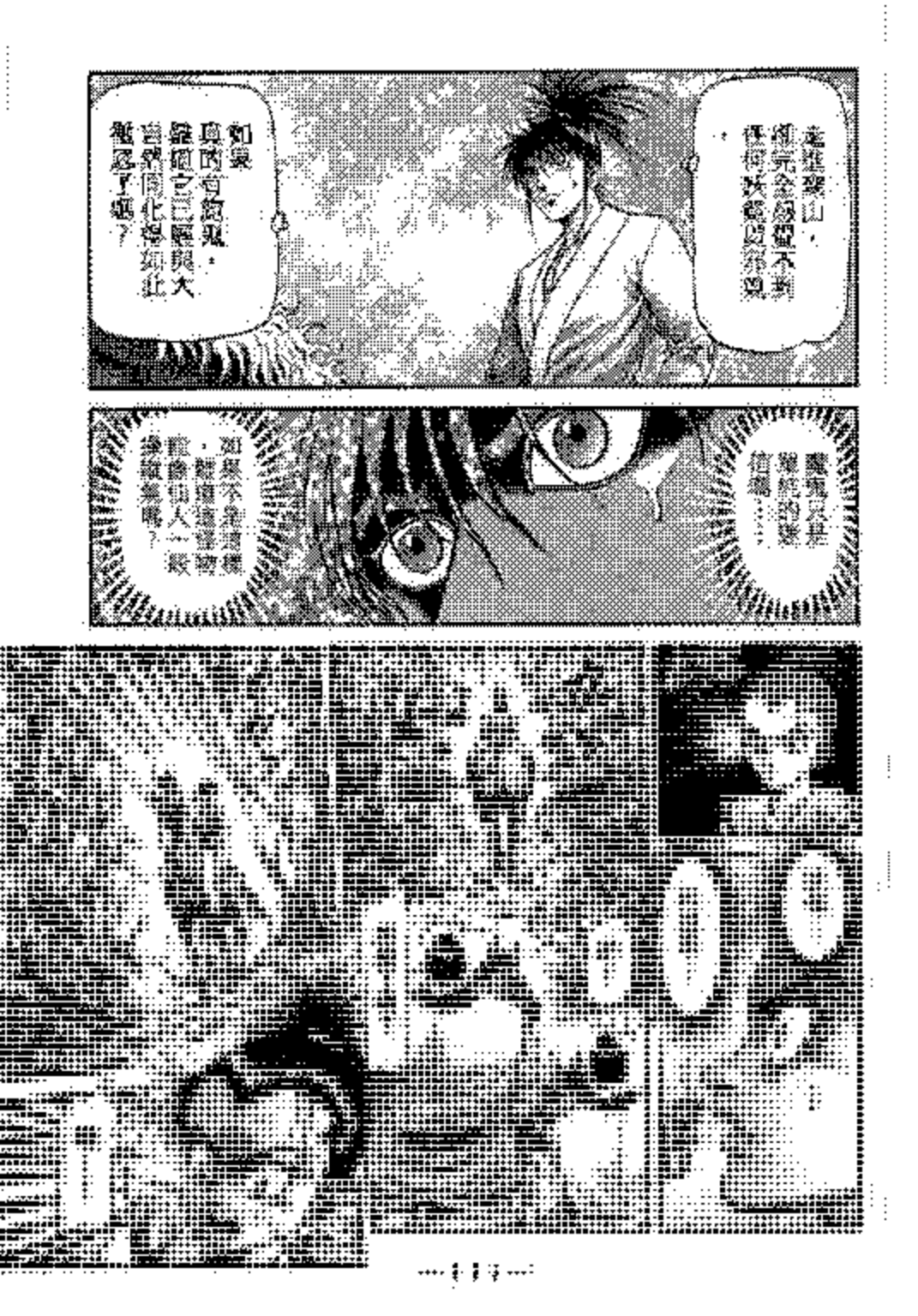
這座聚山，
經完全被鬼不斬
傳得妖氣四溢了。
如果
真的有鬼，
鬼頭它已經與大
自然同化得如此
強烈了嗎？
真是
強烈的
氣息……
如果不是
鬼頭，
能使出
這種力量的人……
會是誰呢？

哇——
的鬼頭殺氣
不出來……
……
哇呀！
遺跡得見過
鬼面目……
這到底的
會是誰呢？

可是為什麼這麼巨大的熊會死呢？
是病死的嗎……？
很銳利的創傷……這不是意外所造成的，
這雙眼是被某人所殺！
！
它頭部的傷……
不錯！
地震嗎？

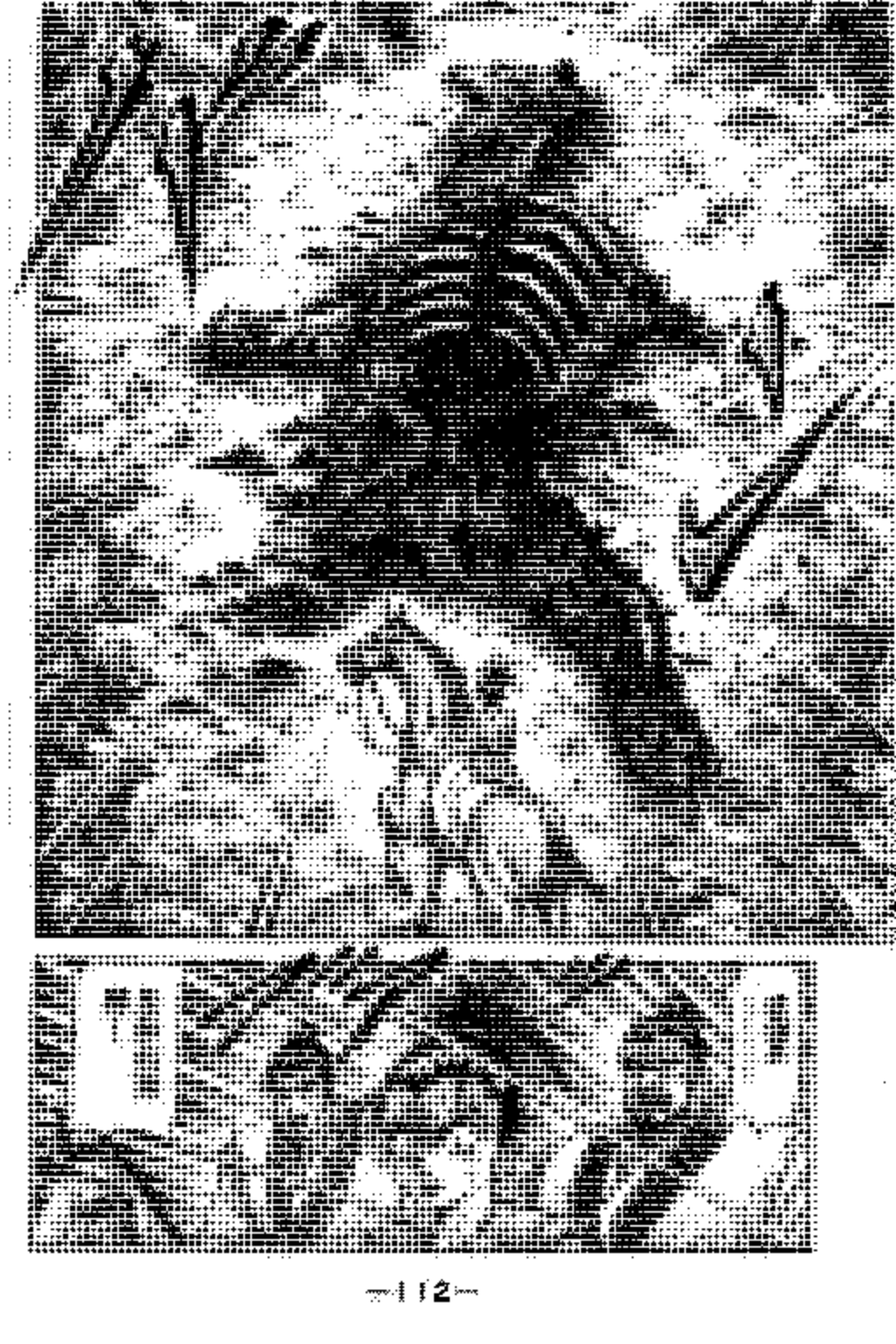

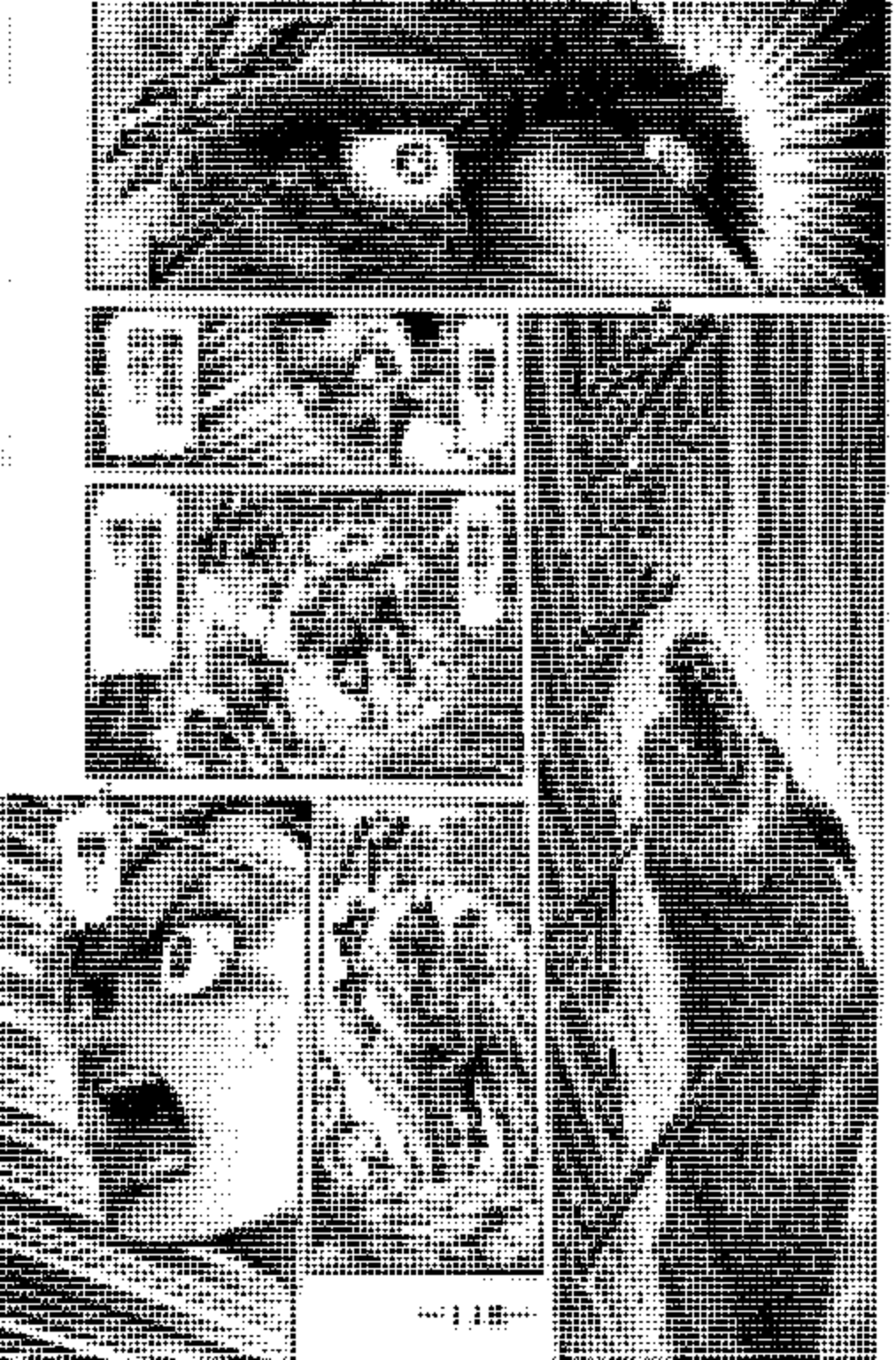

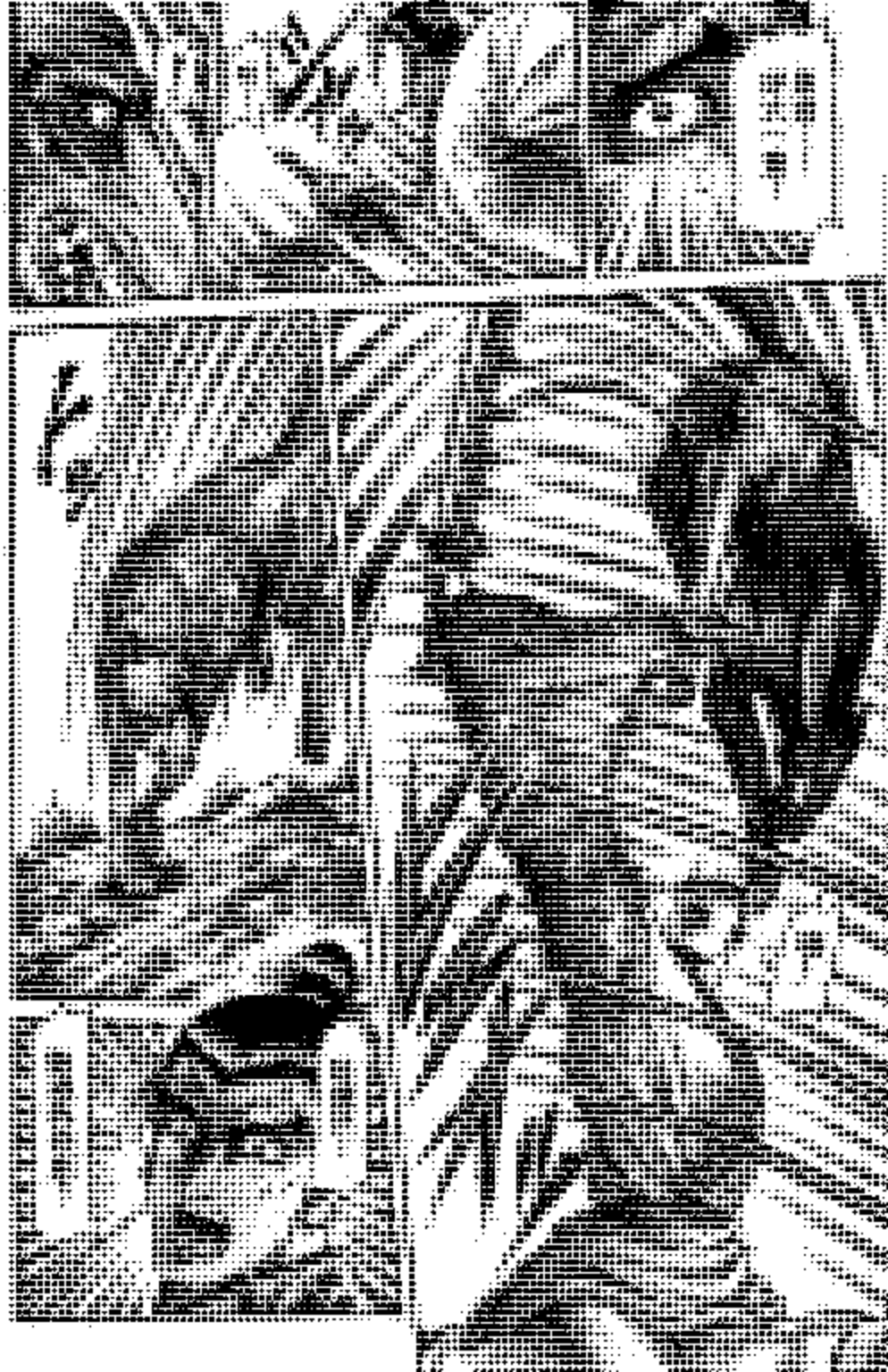

我們被包圍了！
難道他們知道我們要往哪裡走嗎？

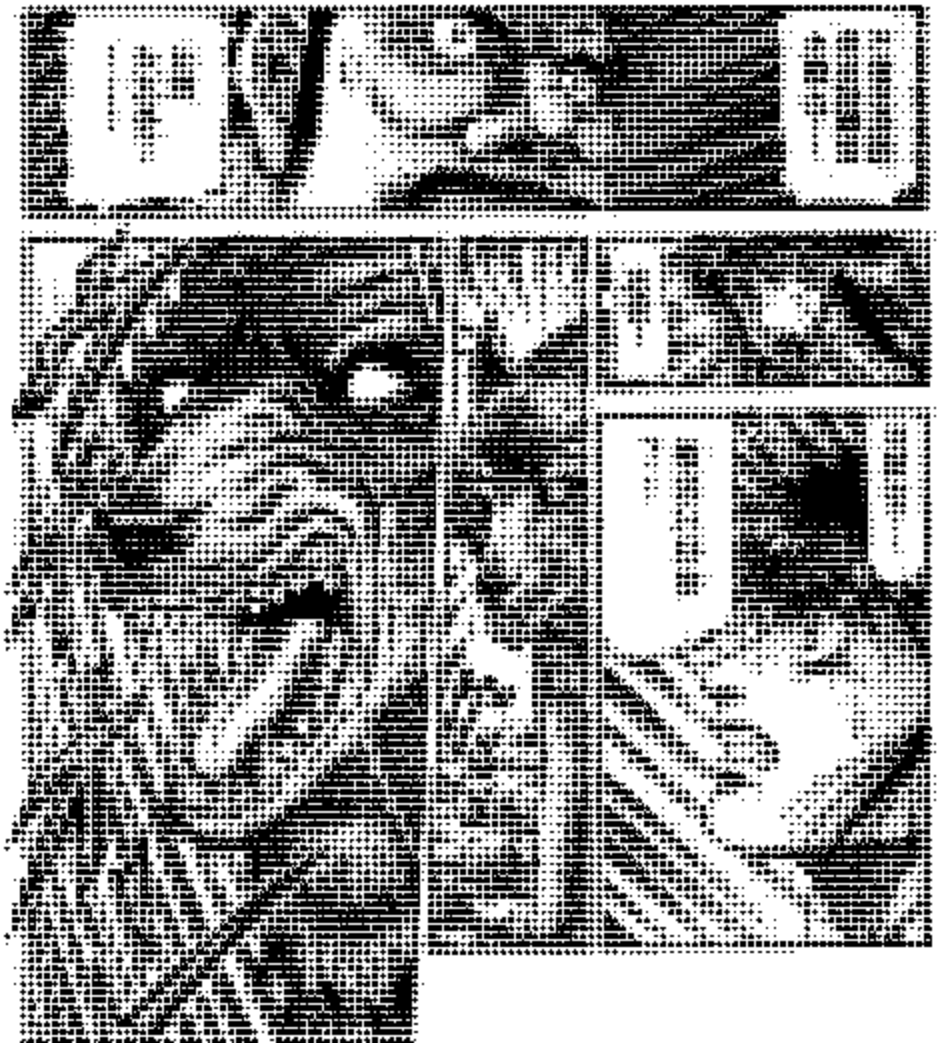

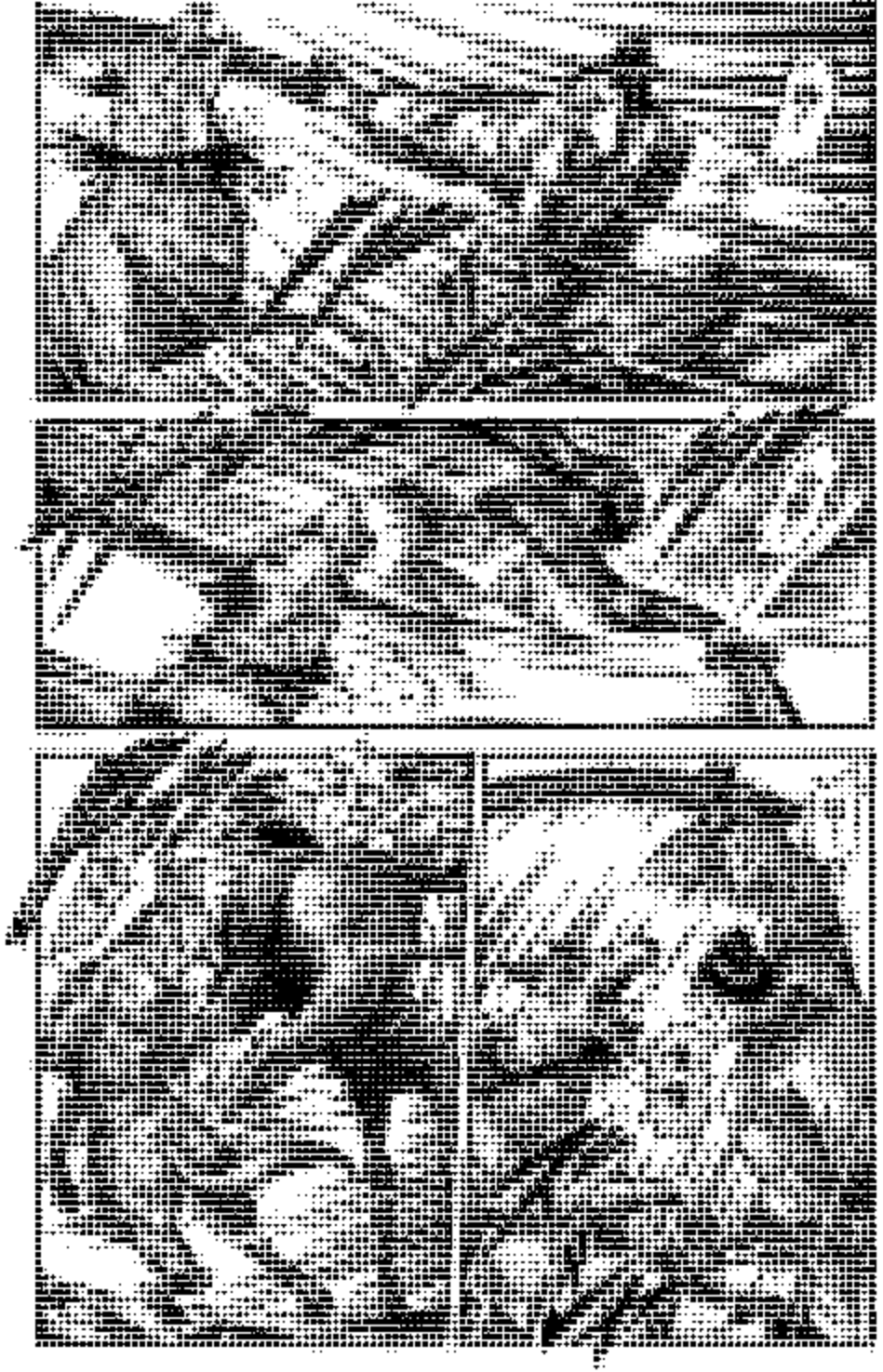

使龍頭！
總部門！
我……
不想做無謂的殺生……！

第四章
強敵的對手

Monthly Shonen Magazine Comics

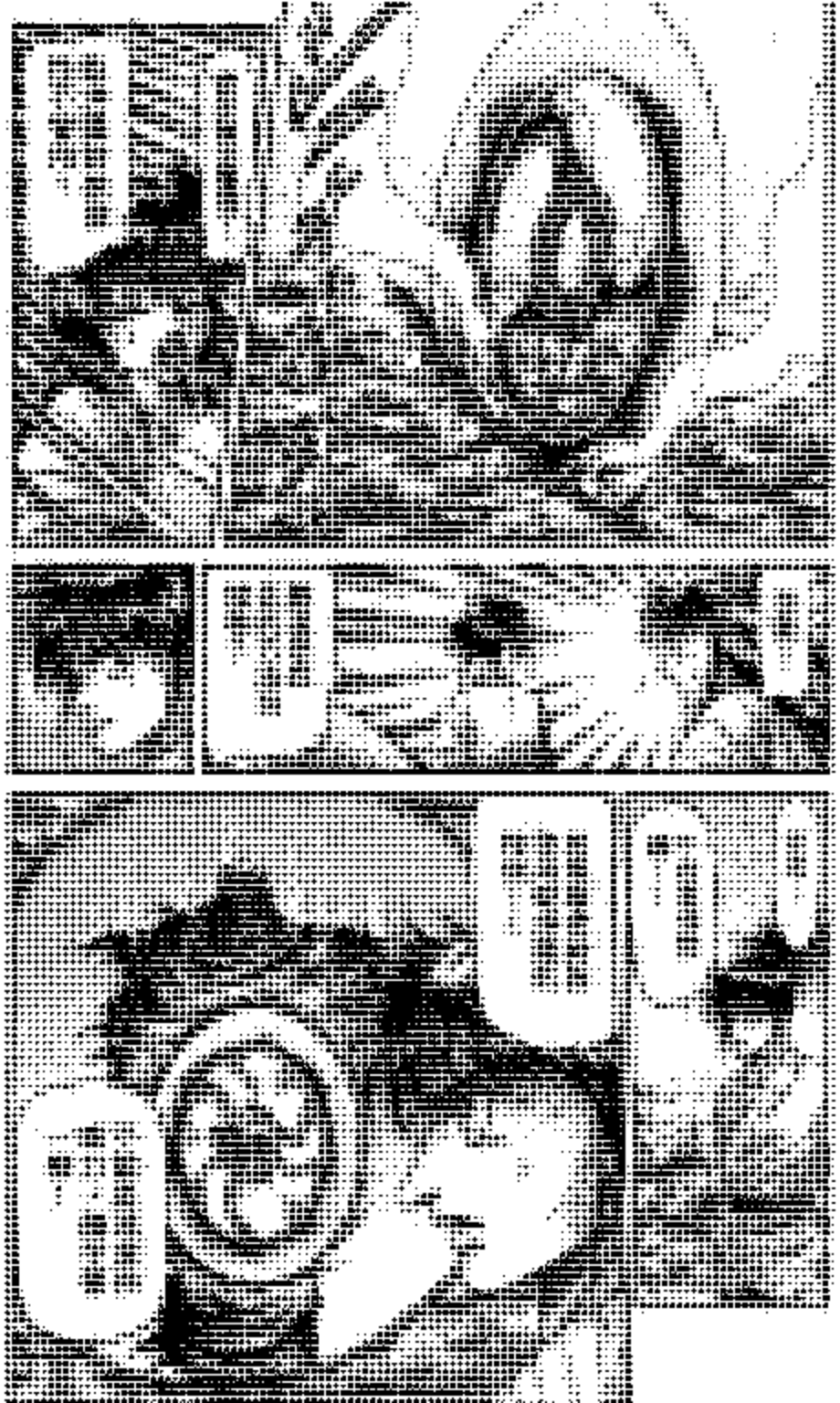

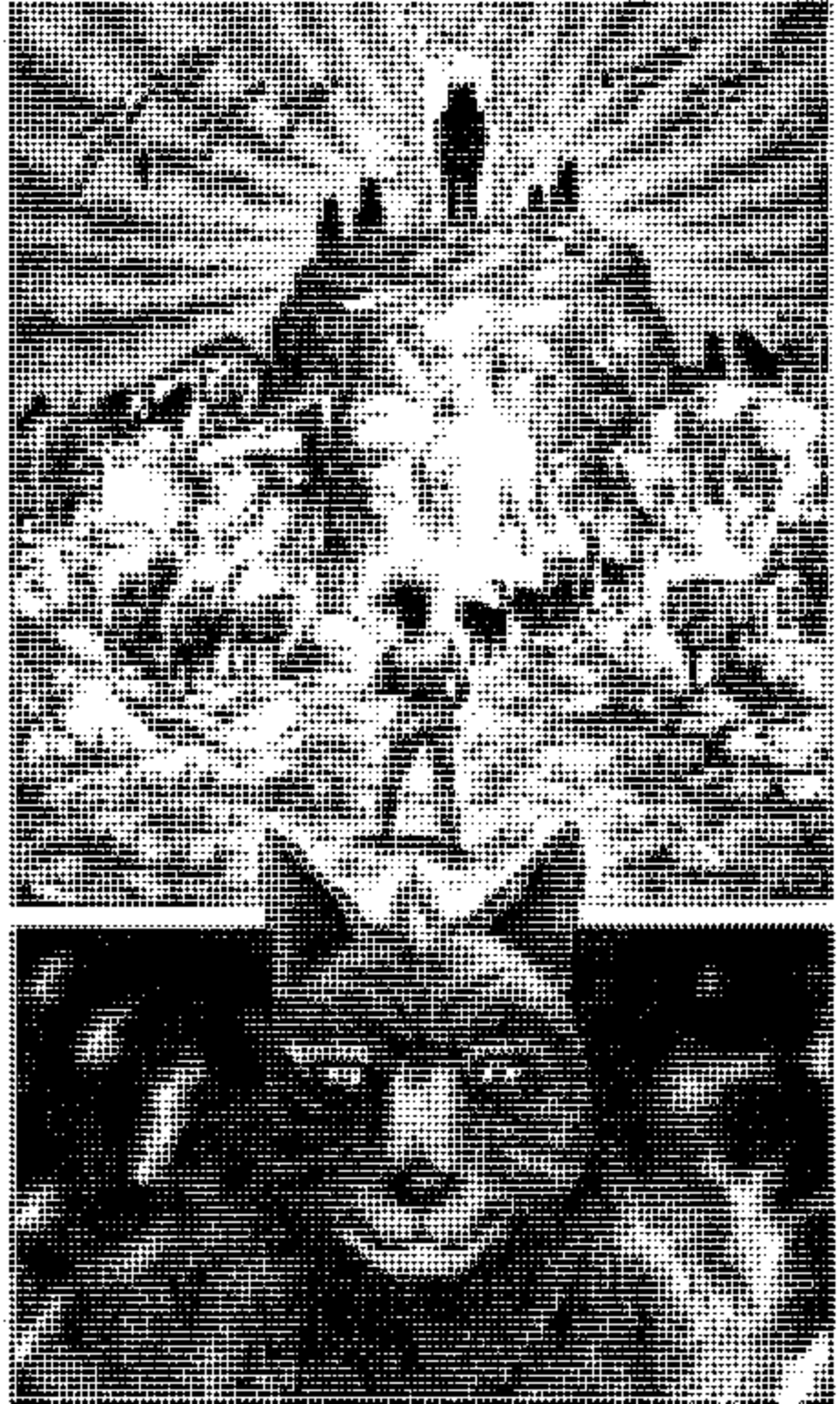

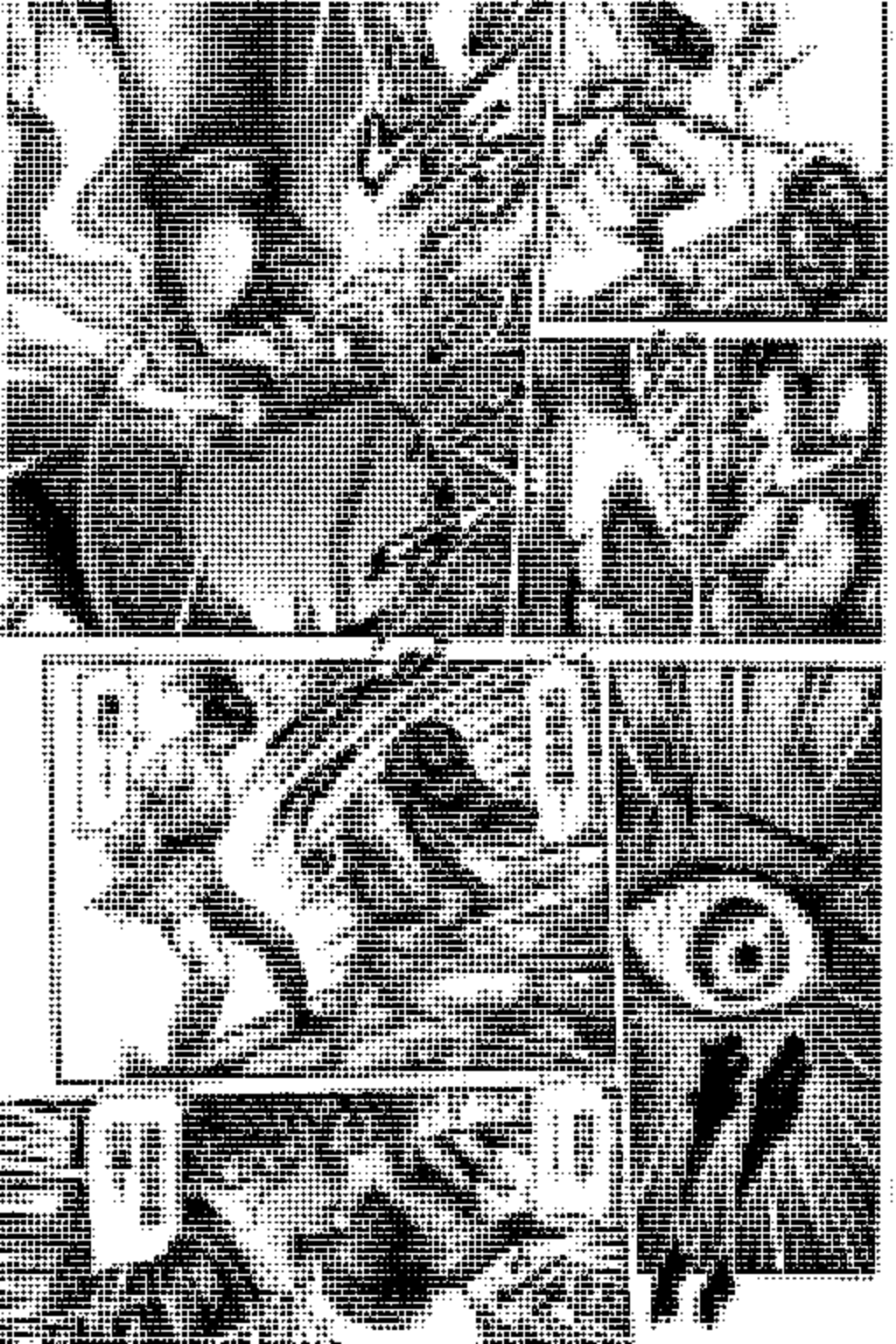

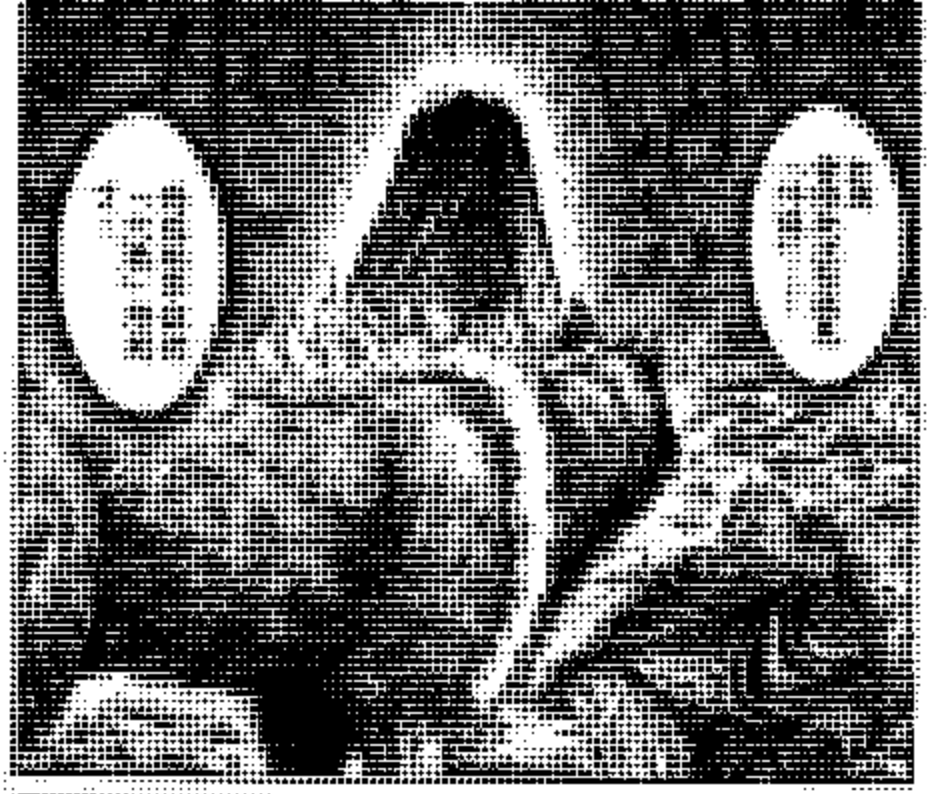

不過，連「神道」要與大狼牙通精戰鬥，都費了大半二成之力。
奇怪形狀為的就是通靈玉他們來的地北牙山……你們就這樣死在大狼的嘴下吧！

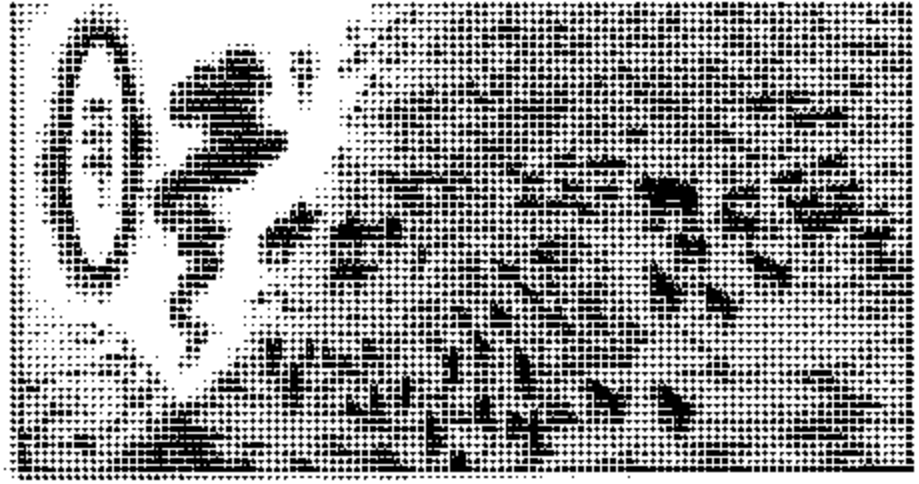

連仙界武器都傷不了他，
真不愧是「大道」——
ボウ

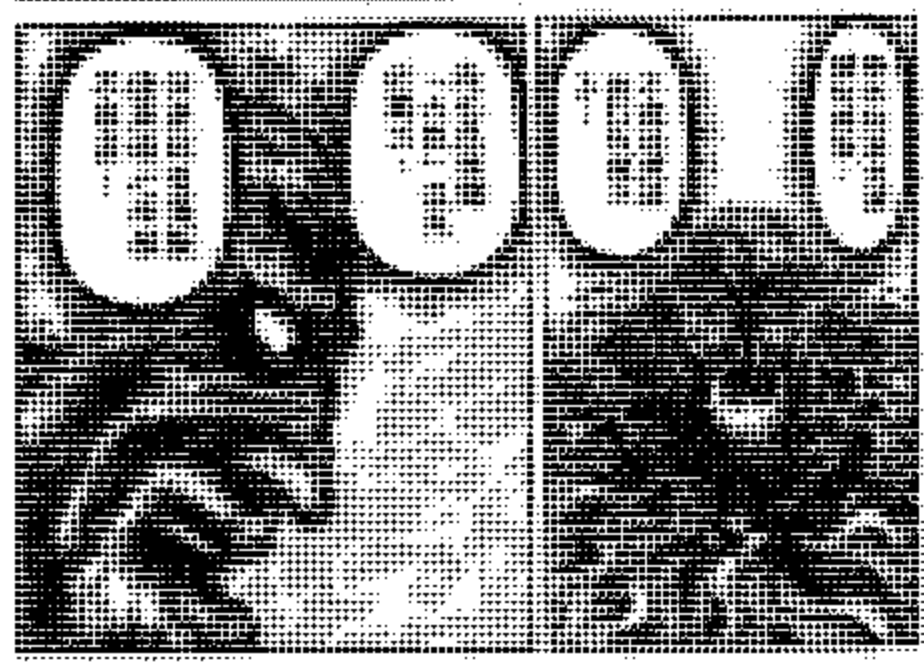

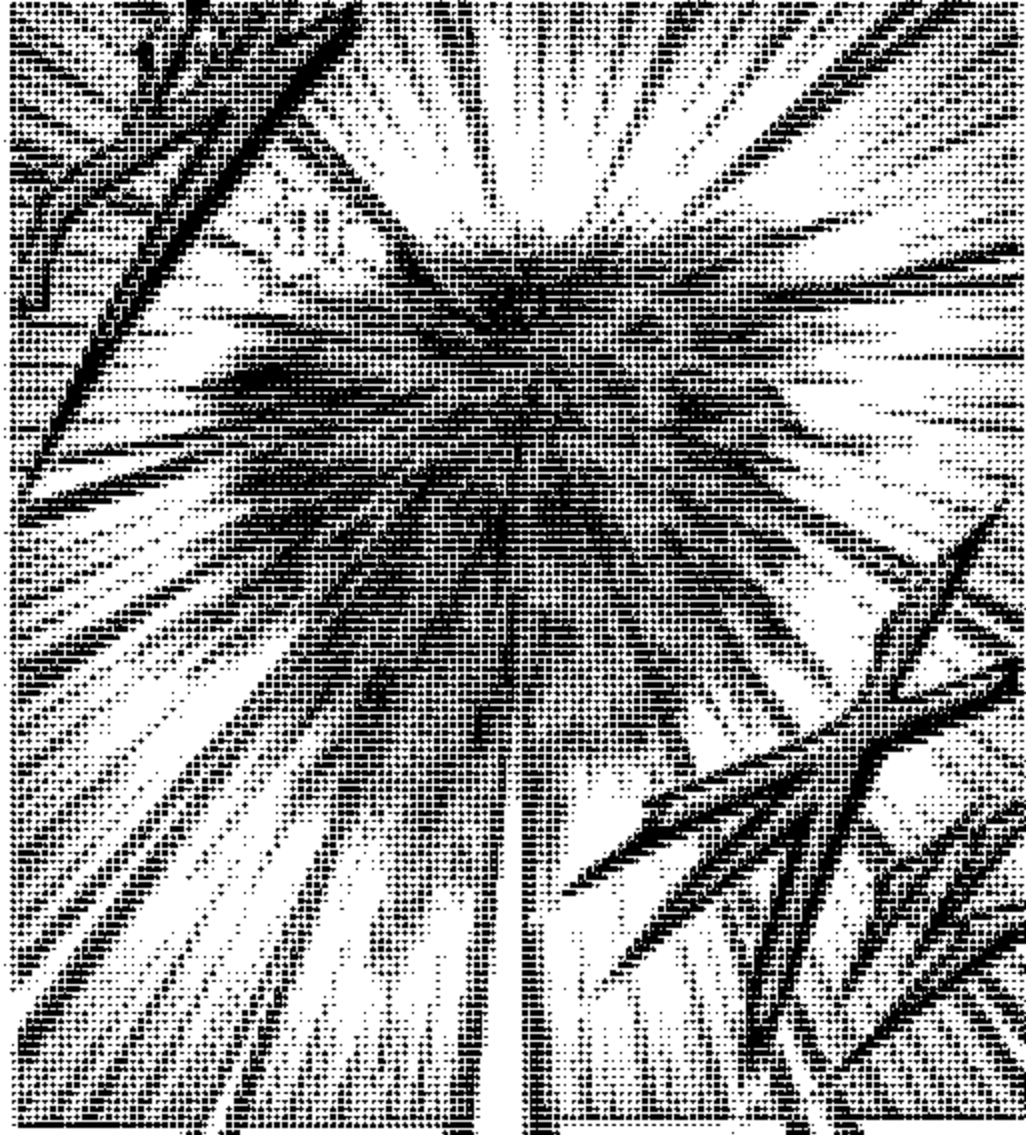

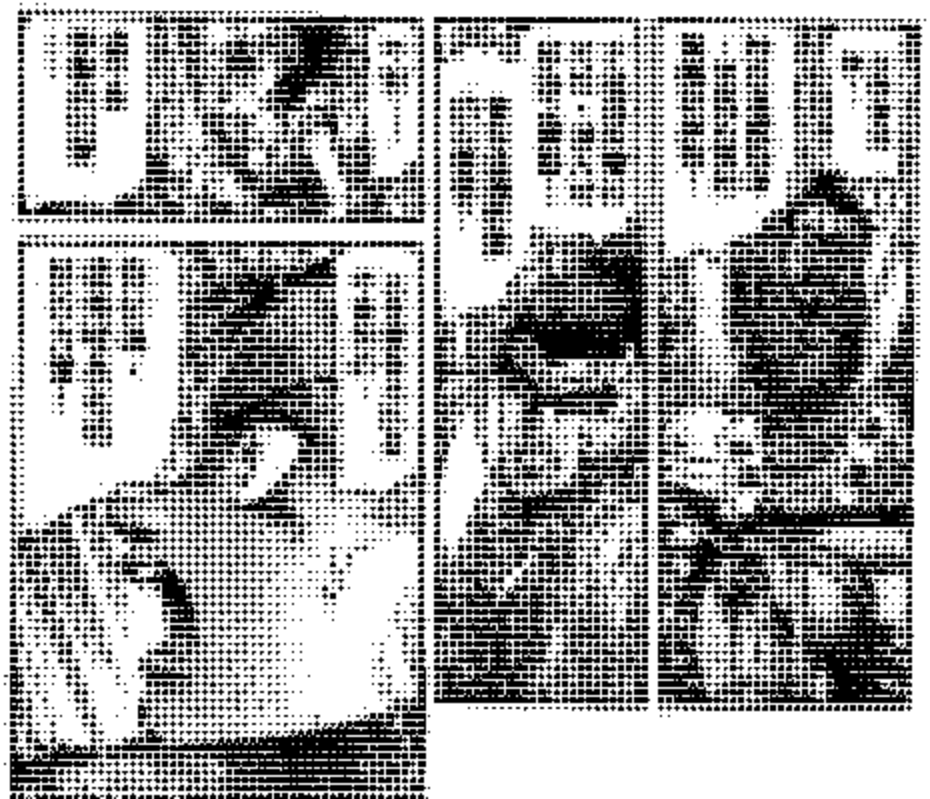

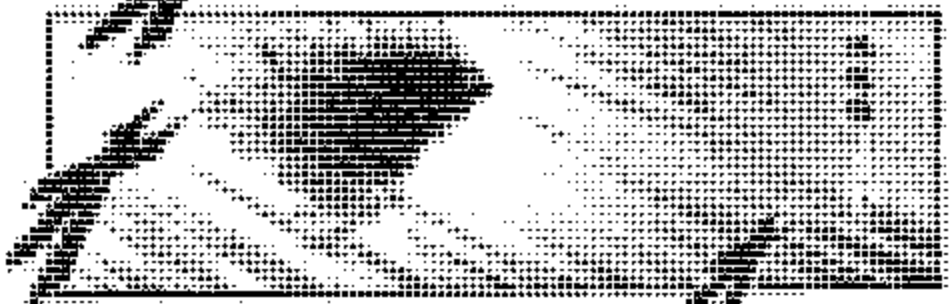

嗯嗯……
她……
大概妳
嗯嗯……
迷惑的
真面目是

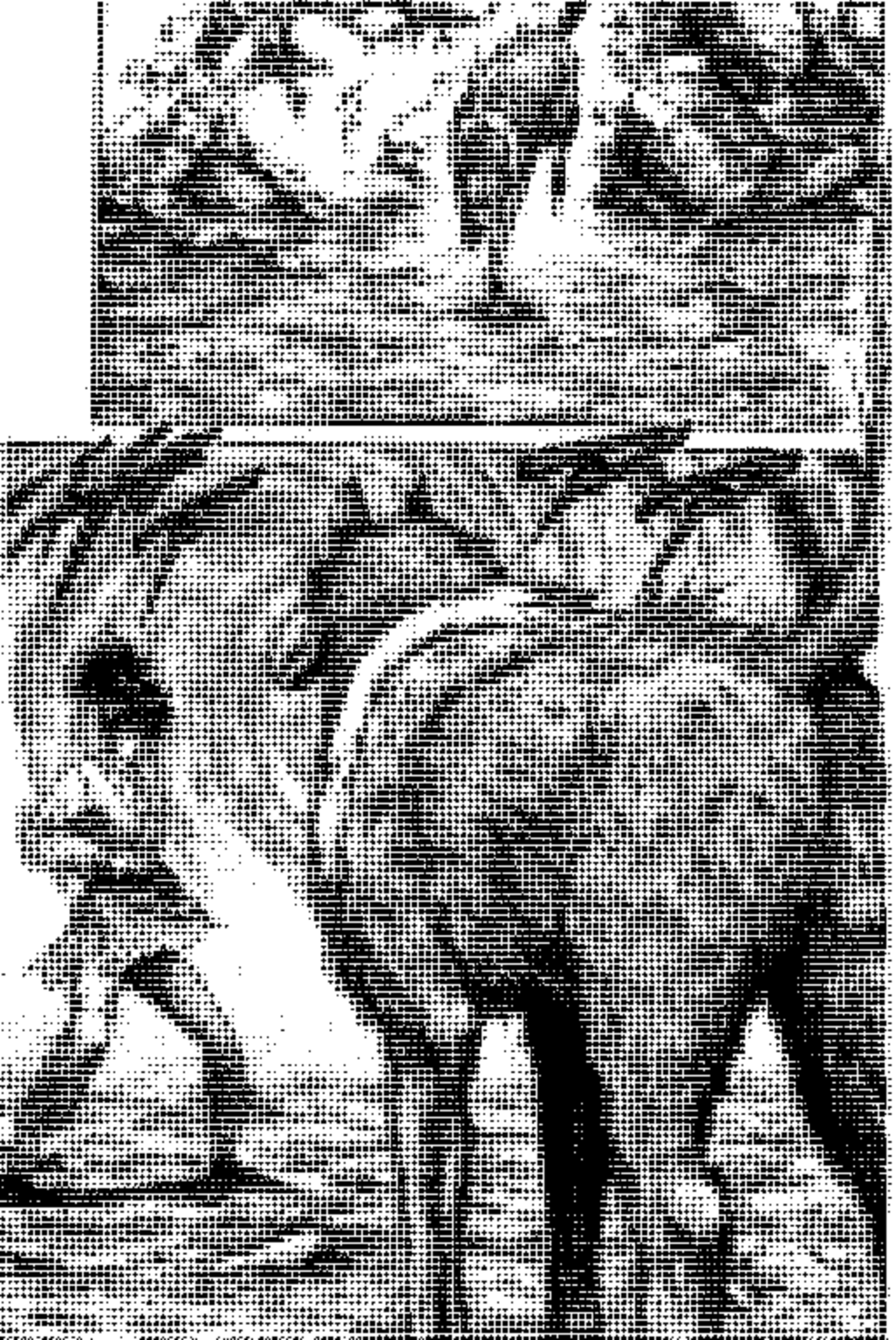

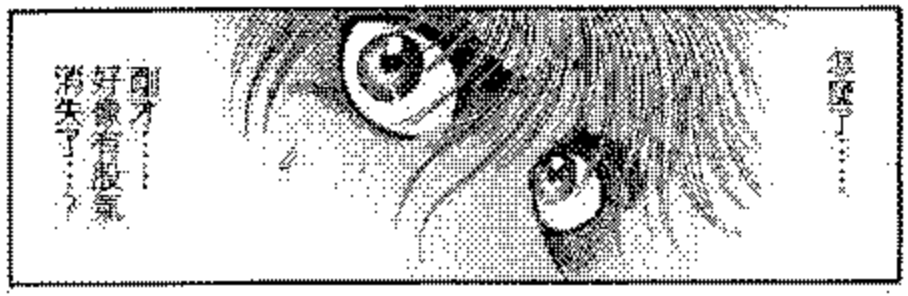
何ダ…好像有股氣消失了…？
怪物？…

不…

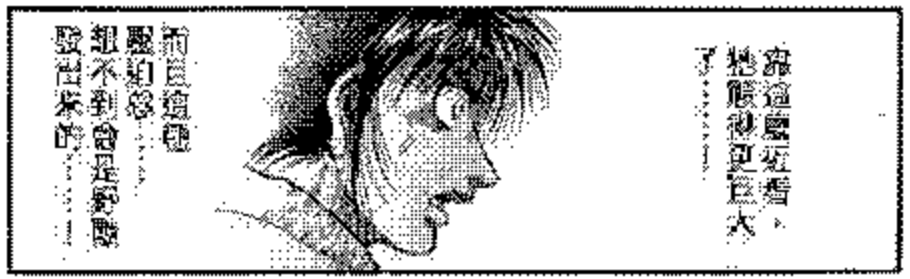
在這里近看，
地殼和更巨大
了……！
而且這個
感覺……
絕不到會這麼
發出來的……！

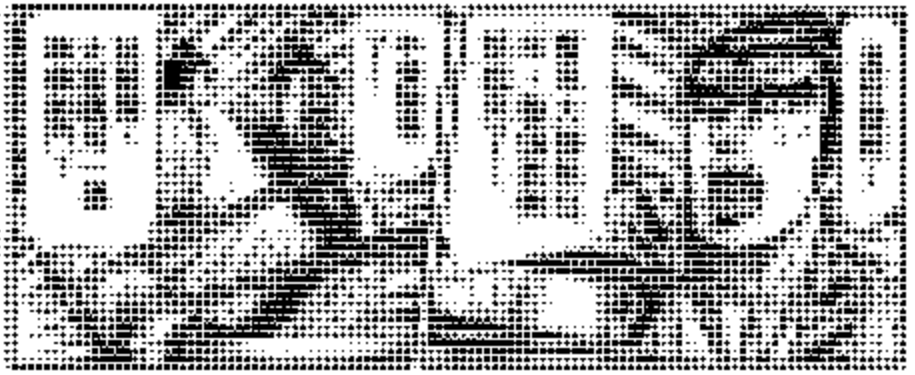

難道是……
大地震的前兆嗎？
為什麼呢？

怎樣搖晃了……？
！

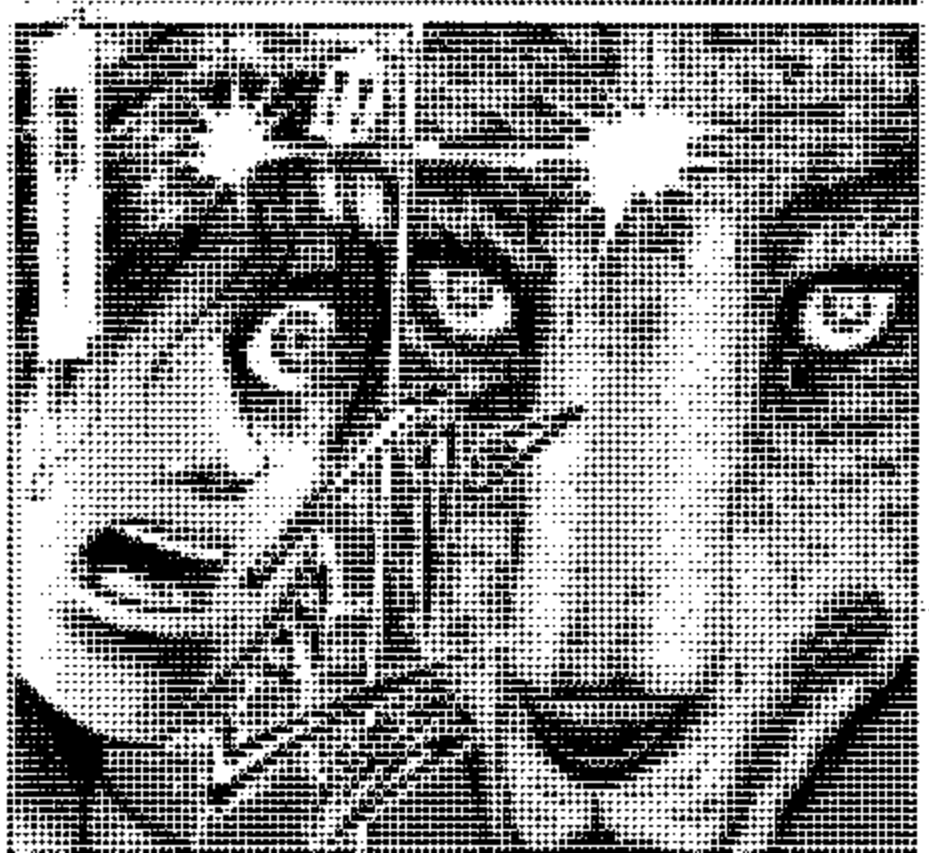

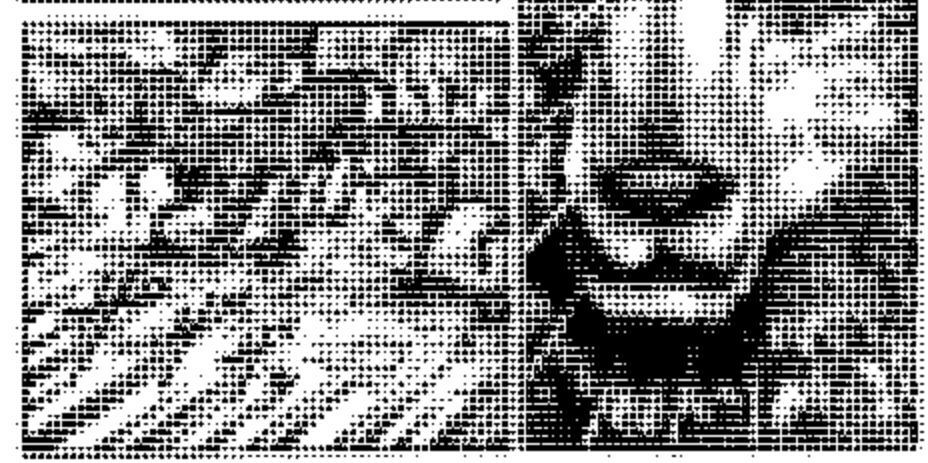

……
吾王……
你們是誰？

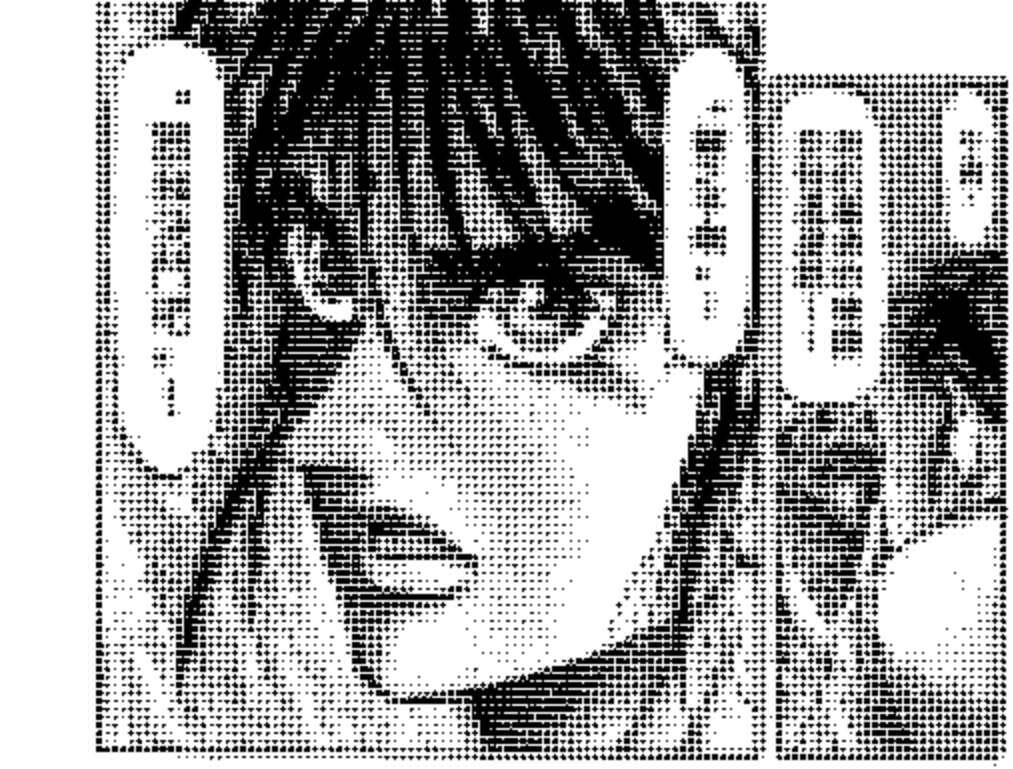

不管怎麼說，我們想要越過北牙山，
就必須繞過遭遇狼群才行……

只是一匹狼……

什麼……
牠難道是子？

牠難道會知道你是誰？
對方不過是匹狼啊！

大阪……
不良ッ

UNKNOWN
BEST
MEN

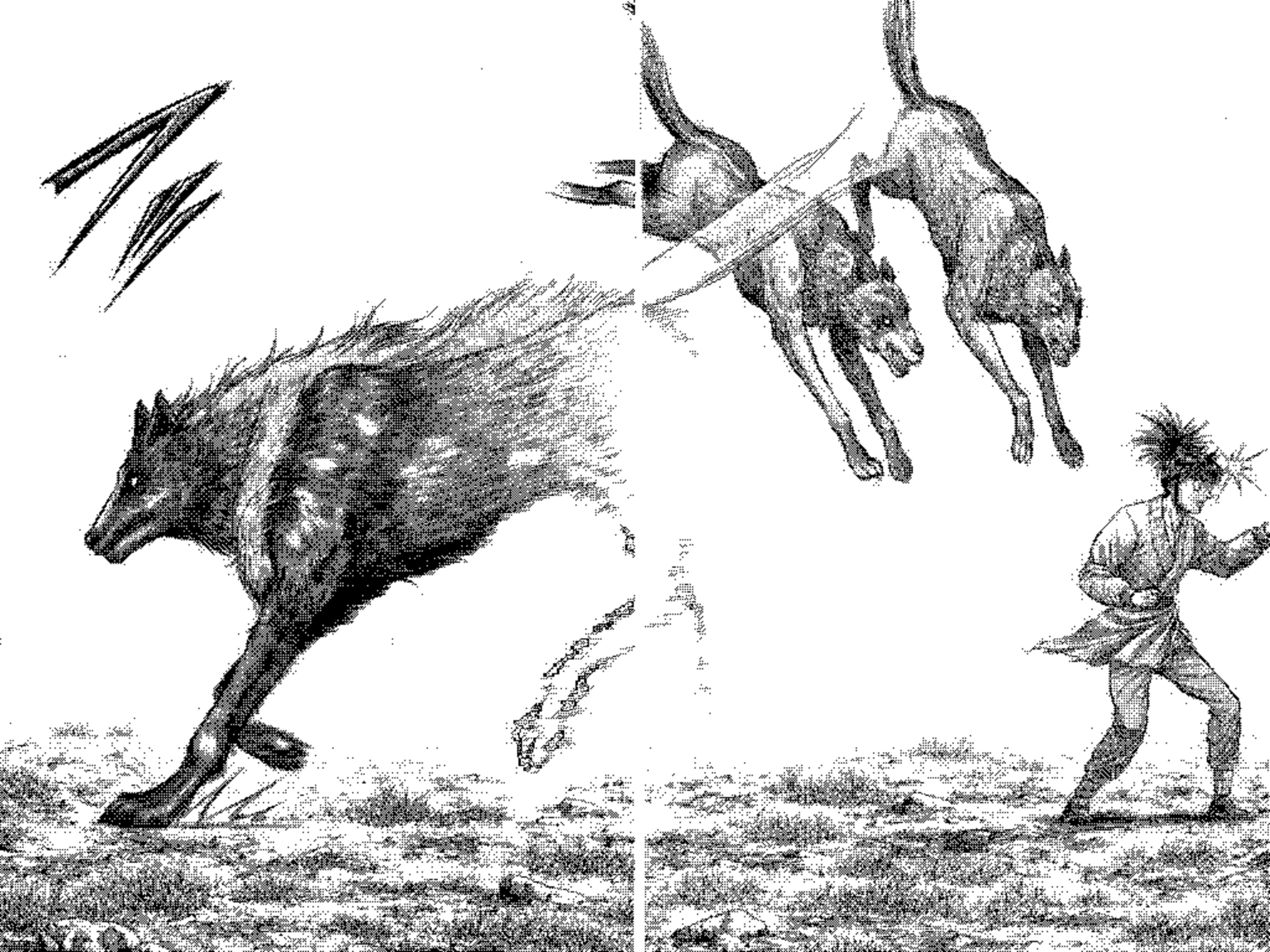

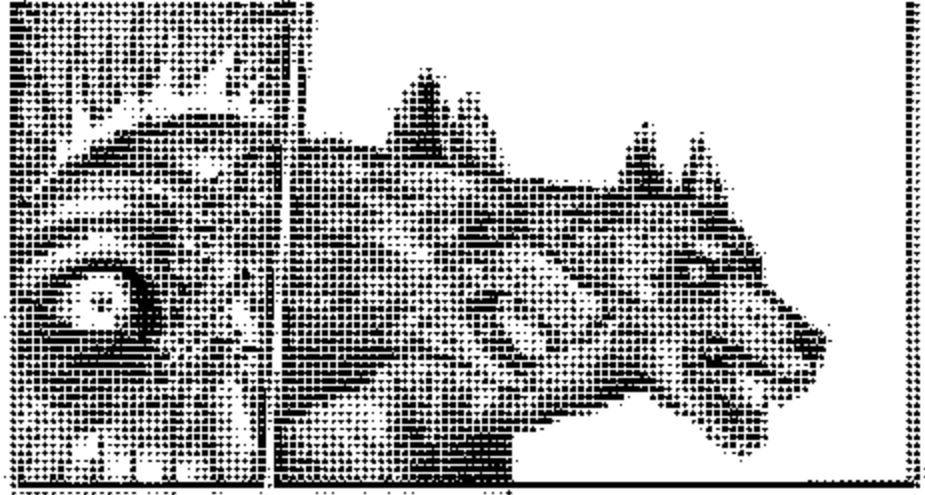

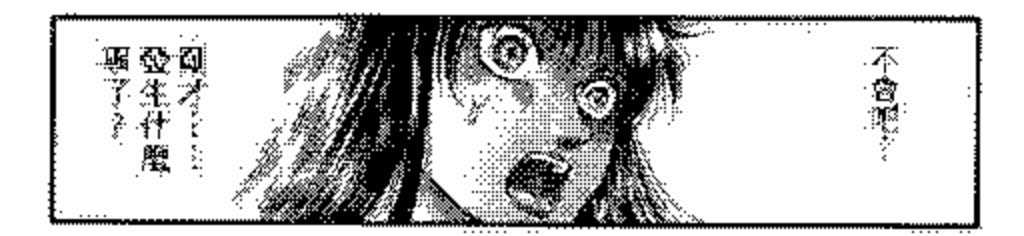
不會吧！
怎麼會發生什麼事了？

叔叔……救救……
剛才……你看見了嗎？
沒有……
沒看到……
不會吧前則得五官感快，這是看得見影子……
但是我卻看不見，而且還是在這麼遠的地方！這個動作實在令人無法置信！

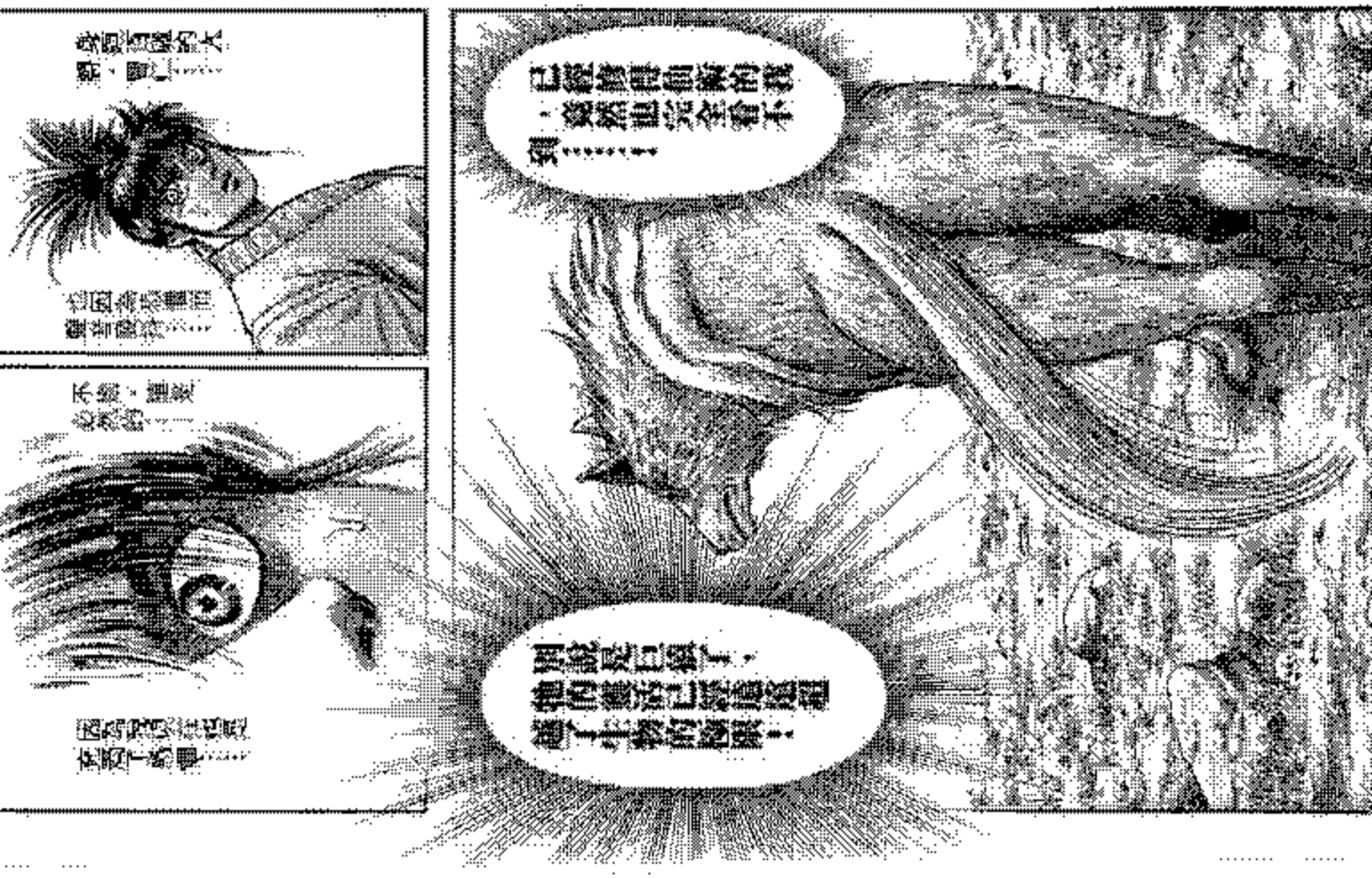

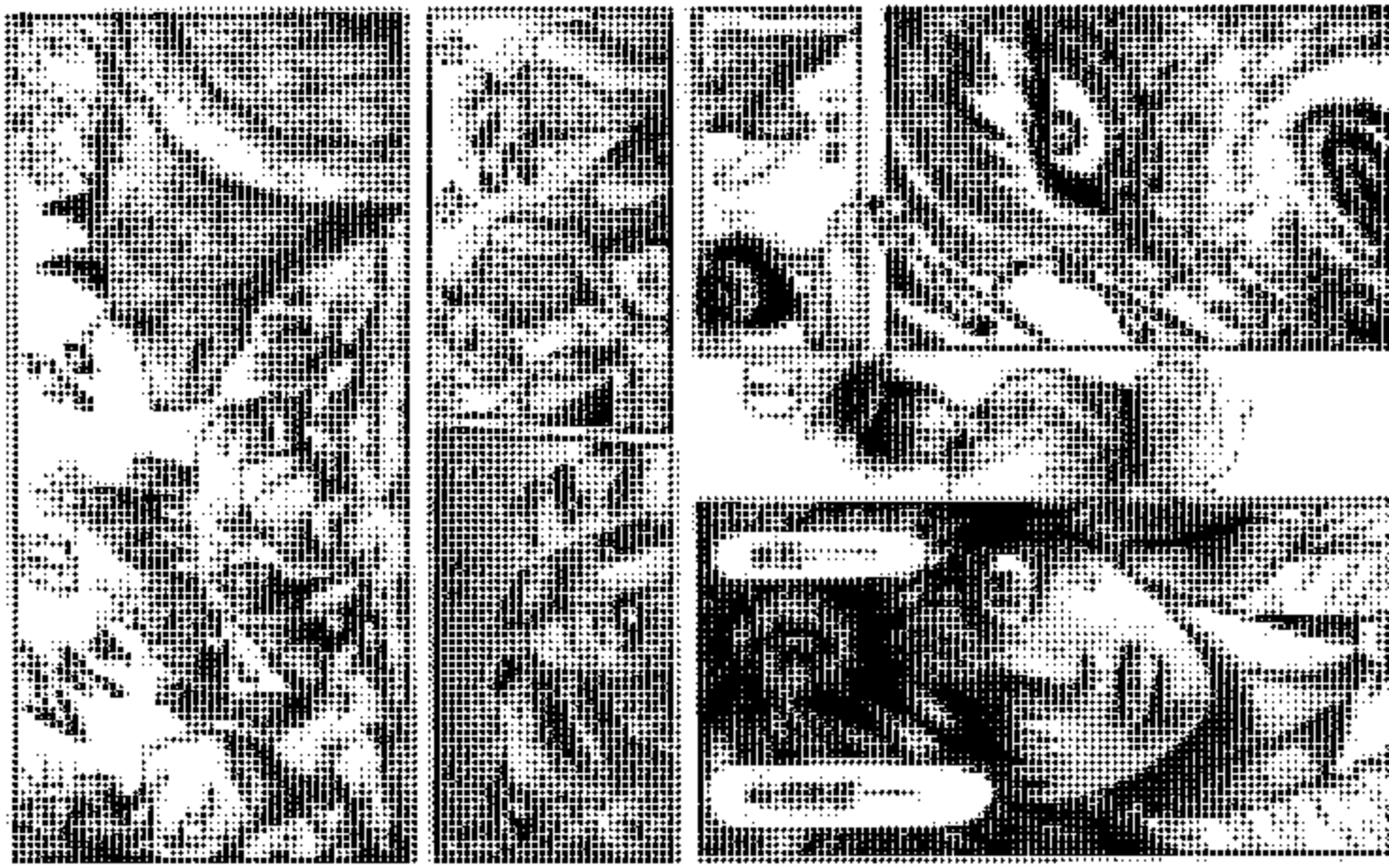

各位……待在那裡千萬別動！
大狼絕對不允許有人妨礙牠跟我之間的決鬥。
說死也抗命令的狼，真實也真是對你們的警告！
什麼？
可惡……
開什麼玩笑！
不過是兩隻，真要什麼大陣仗！
咚
動不了……
我……
我們不是牠的對手……
我……
沒有親眼見到牠，是像不輝……
對……
但是……絕對逃不了！
瞬間，咆哮……看不見的動作……牠絕對不是野獸！

我國河妖的長老說過什麼時，以為只是古老的傳說而不當一回事……
就算是北牙山的魔獸，也只是假借大狼之名的一隻畜生的野狼而已！
可是當我看見白熊的屍體……
想到"大狼"的傳說也許是真的那麼到底啊！
而如今……我確信！
那不是魔獸，而是神獸"大狼"啊！
這麼可能……
河妖的傳說不過是個迷信！
你被迷惑……？
那麼，你們過人為什麼相信"龍之子"的存在呢？
大狼跟龍一樣，都是神獸啊！

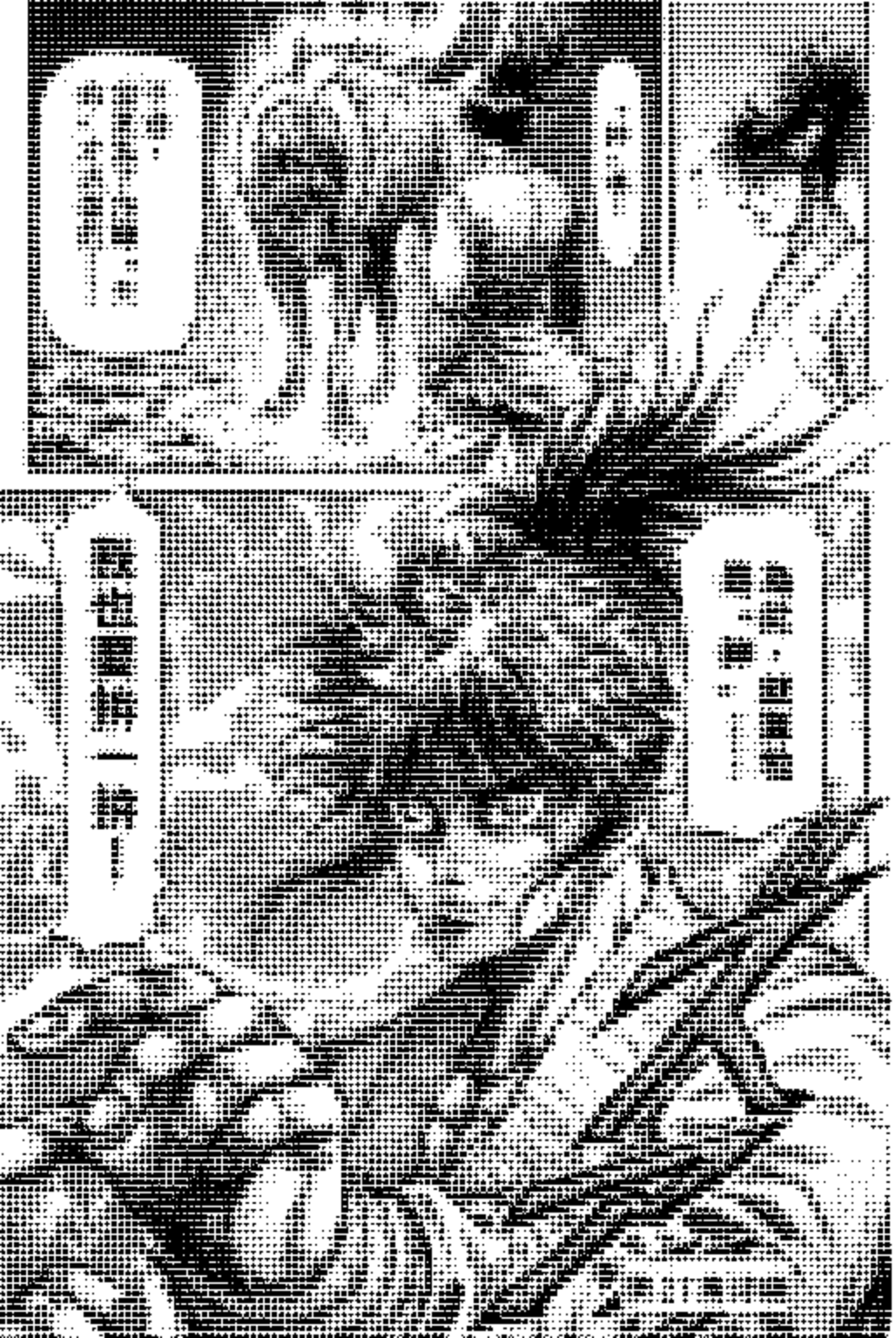

快逃吧！赤狼！
跟神獸打是毫無勝算的！

不……
邪惡草行呢！

我要把你送回奴隸之地。
因爲我答應過呼廚泉大人！
不會吧……
對方就等於是“神”啊！
還是放棄抵抗，大家只有死路一條！

Monthly Shonen Magazine Comics